

| |
|--|
| 法制審議会少年法・刑事法（少年年齢・犯罪者 処遇関係）部会第24回会議配布資料 |
|--|

| |
|----|
| 32 |
|----|

統計資料 6

統計資料6 目次

| 資料番号 | 資 料 名 |
|------|---|
| 6-1 | 刑法犯 検挙人員中の再犯者人員・再犯者率の推移 (H8~H30) |
| 6-2 | 刑法犯少年 検挙人員中の再犯者人員・再犯者率の推移 (H8~H30) |
| 6-3 | 一般保護事件の終局総人員-終局時年齢区分別終局決定別(H30) |
| 6-4 | 一般保護事件の終局総人員-終局決定別 (H11~H30) |
| 6-5 | 一般保護事件の終局総人員-終局時年齢区分別 (H11~H30) |
| 6-6 | 一般保護事件の終局総人員のうち「検察官送致」-終局時年齢区分別 (H11~H29) |
| 6-7 | 一般保護事件の終局総人員のうち「少年院送致」-終局時年齢区分別 (H11~H30) |
| 6-8 | 一般保護事件の終局総人員のうち「保護観察」-終局時年齢区分別 (H11~H30) |
| 6-9 | 一般保護事件の終局人員 -終局時年齢(14歳から19歳まで)の非行別, 終局決定別 (H30) |
| 6-10 | 刑事事件(略式請求事件を除く。)の終局人員 -終局時年齢(14歳から25歳まで)ごとの罪名別・量刑分布別(終局区分別を含む。)(H30) |
| 6-11 | 出所受刑者の再入率等の推移(2年以内, 5年以内, 10年以内) |
| 6-12 | 少年院出院者の再入院・刑事施設入所率等の推移(2年以内, 5年以内) |
| 6-13 | 全被告人の罪名別・量刑分布別(終局区分別を含む)の終局人員 (略式請求事件を除く)(地・簡裁)(H30) |
| 6-14 | 通常第一審における有罪人員の罪名別科刑分布状況(禁錮)(地裁) (H25~H30) |
| 6-15 | 罪名別 略式命令請求事件の既済人員(検察)(H30) |
| 6-16 | 被疑事件の既済人員(検察)(H30) |

6-1 刑法犯 検挙人員中の再犯者人員・再犯者率の推移（H8～H30）

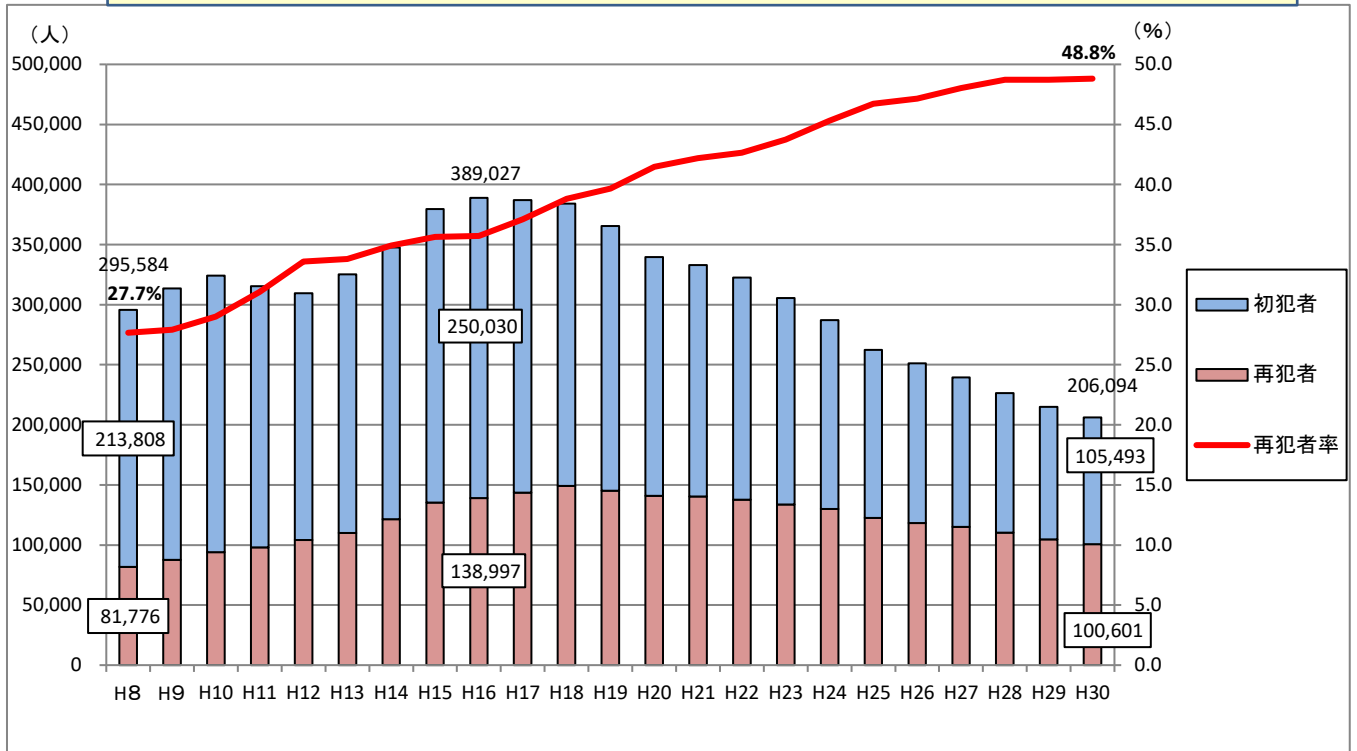

※1 『令和元年版犯罪白書』による。

※2 「再犯者」は、刑法犯により検挙された者のうち、前に道路交通法違反を除く犯罪により検挙されたことがあり、再び検挙された者をいう。

※3 「再犯者率」は、刑法犯検挙人員に占める再犯者の人員の比率をいう。

6-2 刑法犯少年 検挙人員中の再犯者人員・再犯者率の推移（H8～H30）

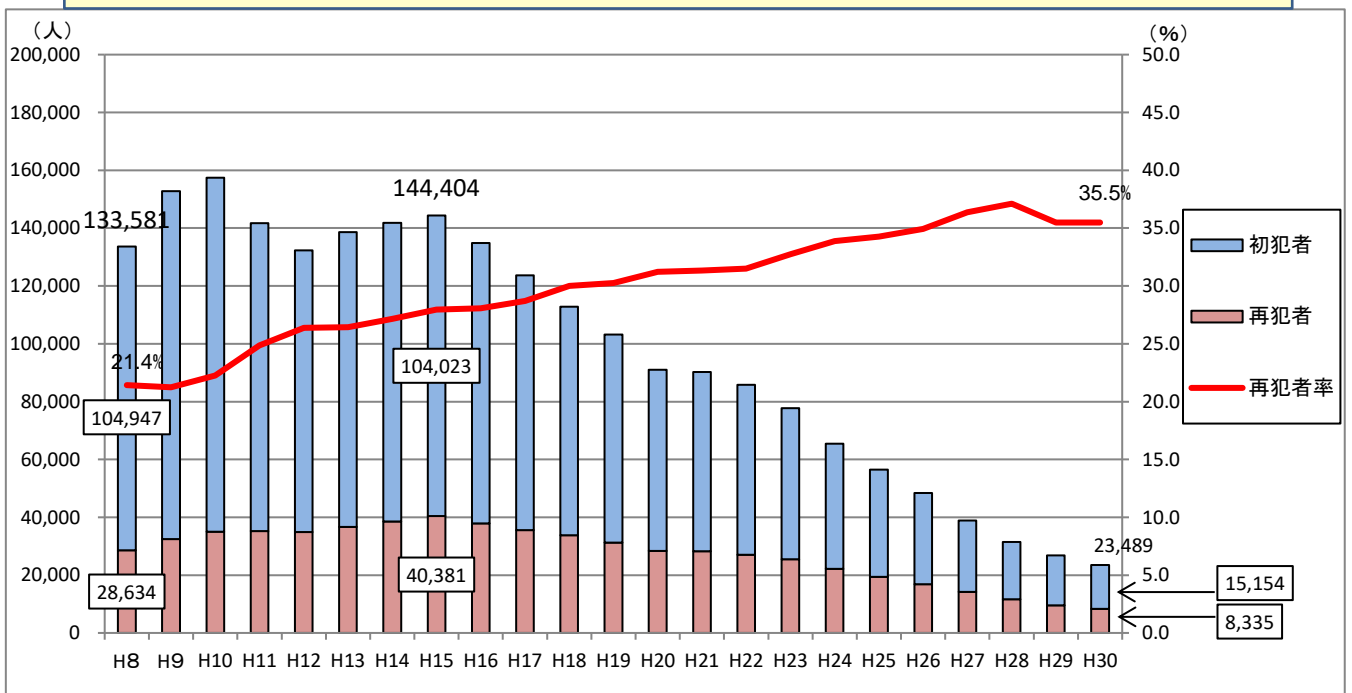

※1 『少年非行、児童虐待及び子供の性被害の状況』、『少年非行情勢』及び『少年非行等の概要』（いずれも警察庁）による。

※2 「再犯者」は、刑法犯により検挙された少年のうち、前に道路交通法違反を除く非行により検挙・補導されたことがあり、再び検挙された者をいう。前回処分は、未決・即決を問わず、触法少年時の処分・警察限りも含む。

※3 「再犯者率」は、刑法犯少年に占める再犯者の人員の比率をいう。

6-3 一般保護事件の終局総人員—終局時年齢区分別終局決定別 (H30)

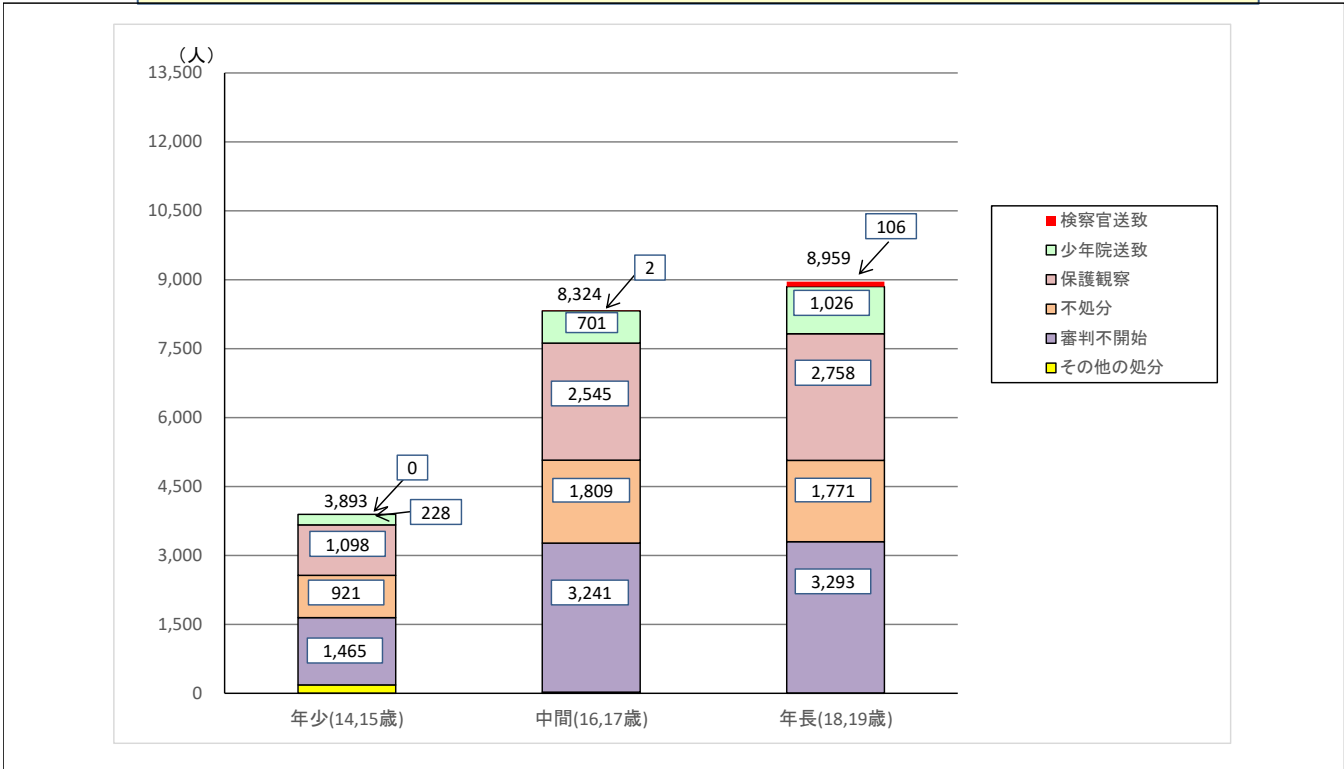

- ※1 『司法統計』による（以下、図4ないし8において同じ）。
- ※2 本資料は、次の①ないし④に掲げる事件を除き、一般保護事件で既済となった事件の終局総人員の集計である（以下、図4ないし8において同じ）。
 - ①簡易送致事件、②（無免許）過失運転致死傷事件、（無免許）過失運転致死傷アルコール等影響発覚免脱事件、車両運転による（業務上・重）過失致死傷事件、自動車運転過失致死傷事件及び（無免許）危険運転致死傷事件、③移送・回付で終局した事件、④併合審理され、既済事件として集計しないもの（従たる事件）
- ※3 本資料の「検察官送致」は、少年法第20条第1項、第2項本文により検察官送致されたものをいう。
- ※4 「その他の処分」は、都道府県知事又は児童相談所長送致（同法第18条）、年齢超過による検察官送致（同法第19条第2項）、児童自立支援施設又は児童養護施設送致（同法第24条第1項第2号）の人員の合計である（以下、図4において同じ）。
- ※5 「14歳未満」、「20歳以上」及び「年齢不詳」で処分されたものを除く。

6-4 一般保護事件の終局総人員—終局決定別 (H11~H30)

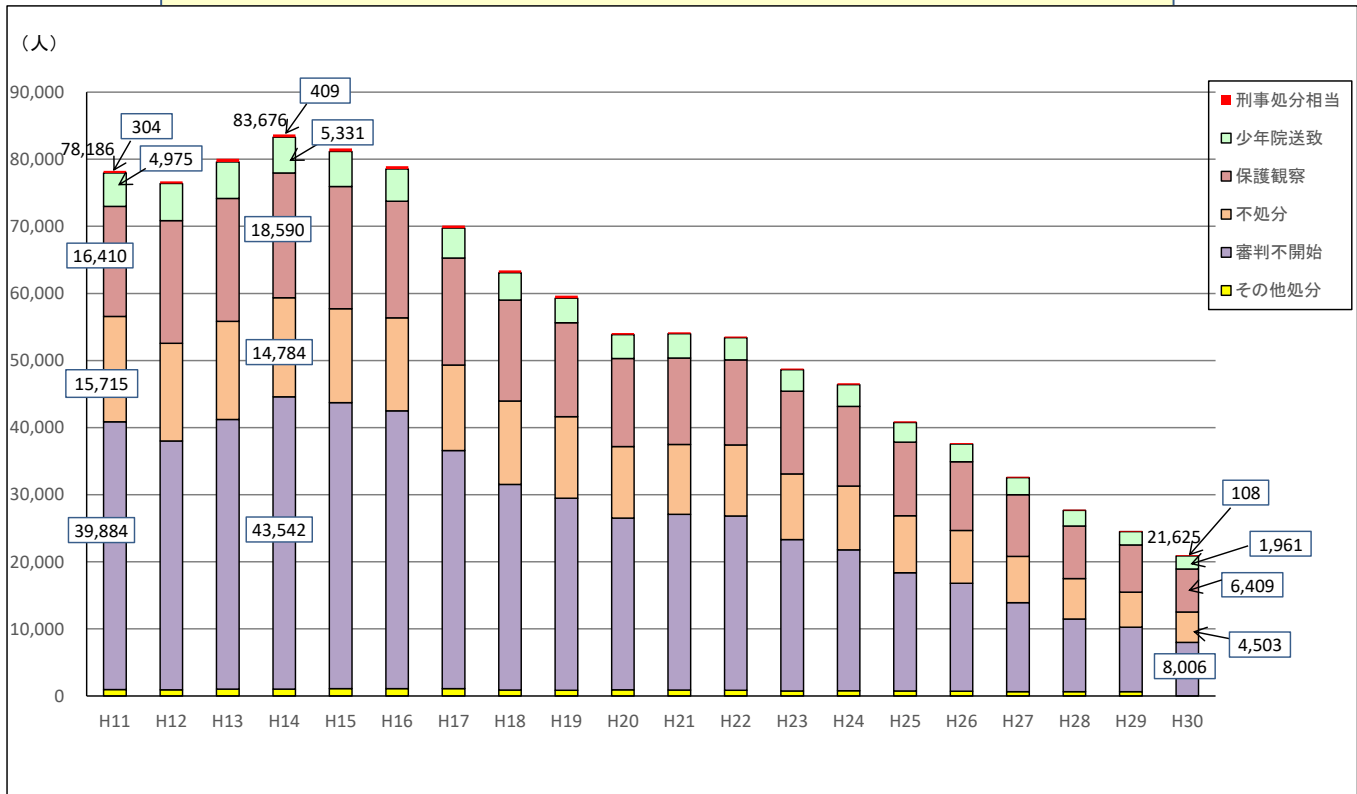

6-5

一般保護事件の終局総人員－終局時年齢区分別（H11～H30）

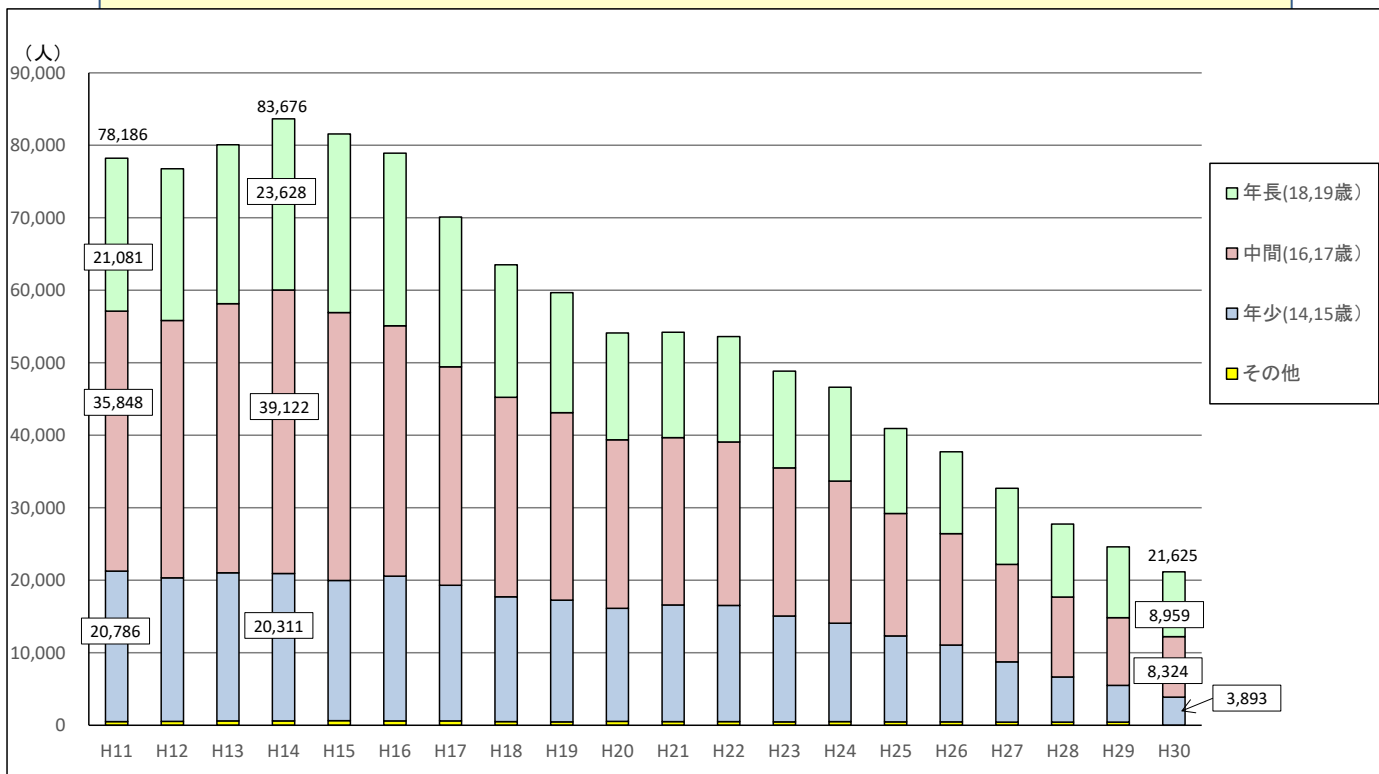

※ 「その他」は、14歳未満、20歳以上及び年齢不詳の人員の合計である（以下、図6ないし8において同じ。）。

6-6

一般保護事件の終局総人員のうち「検察官送致」－終局時年齢区分別（H11～H30）

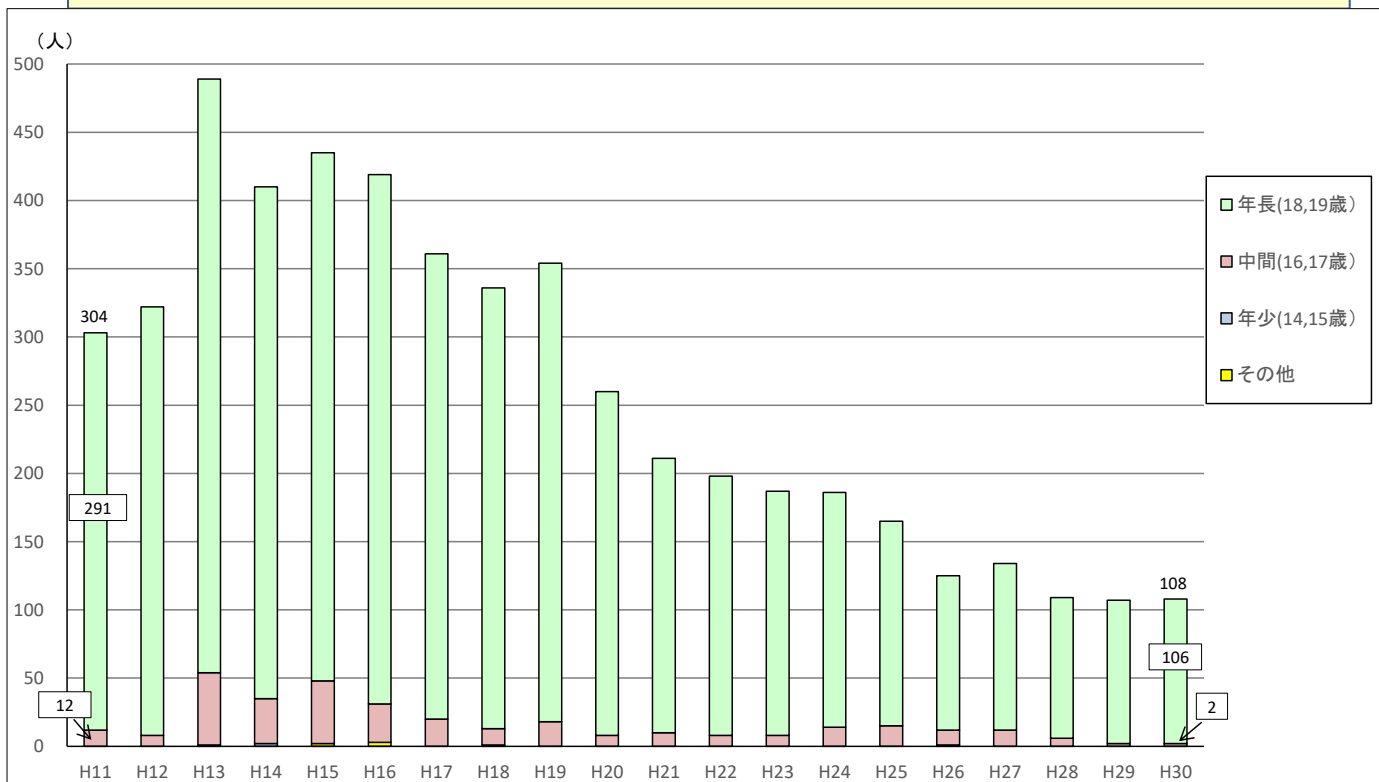

6-7 一般保護事件の終局総人員のうち「少年院送致」—終局時年齢区分別（H11～H30）

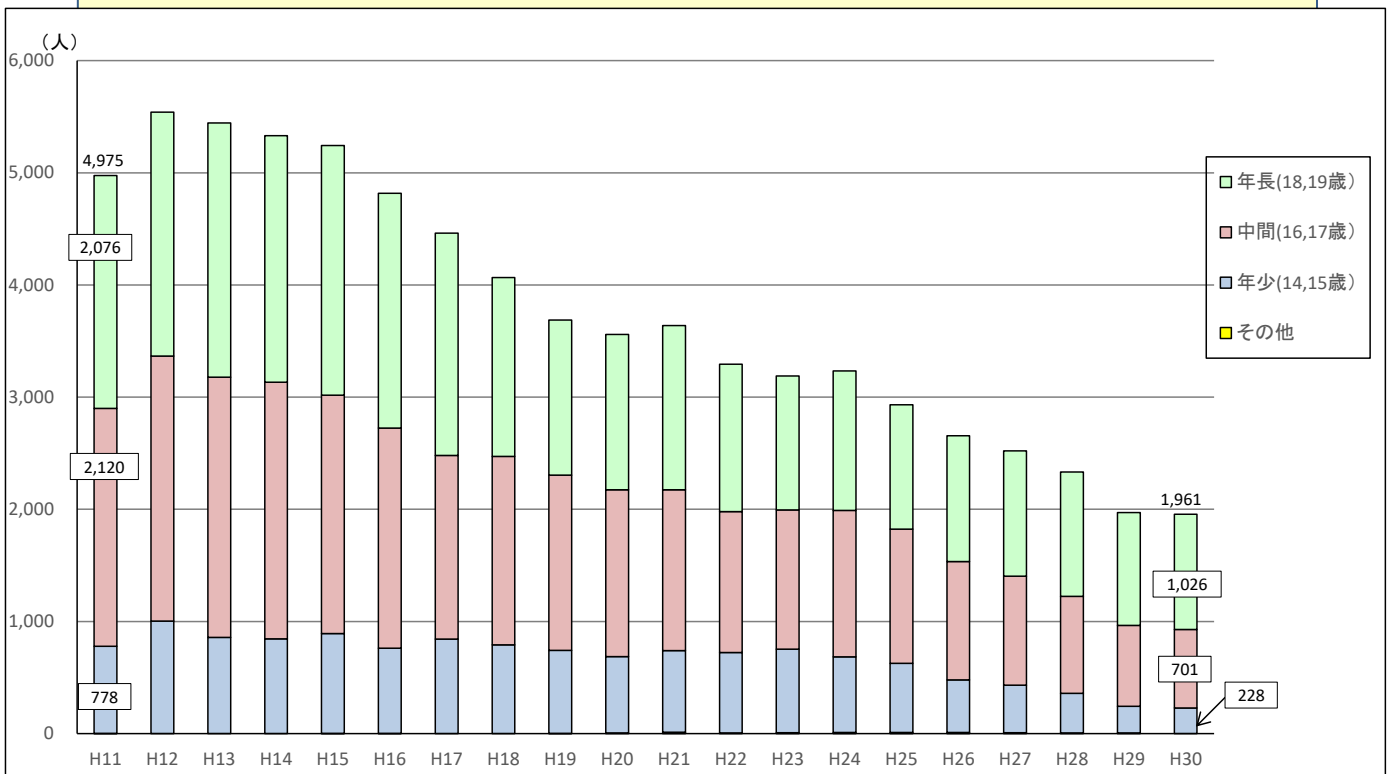

6-8 一般保護事件の終局総人員のうち「保護観察」—終局時年齢区分別（H11～H30）

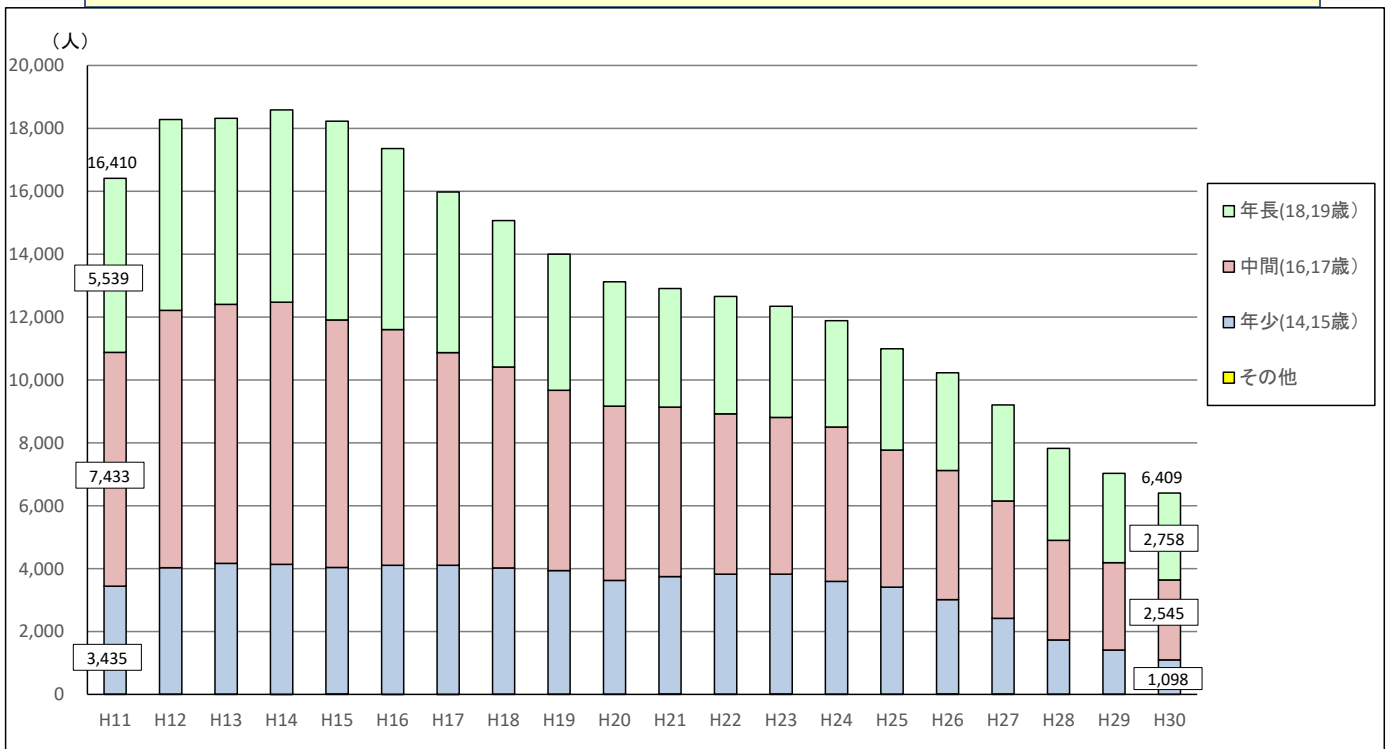

平成30年一般保護事件の終局人員一終局時年齢(14歳)の非行別及び終局法定別(注1)

| 非行 | 終局 | | | | | | | | | | 法定 | | | | 審判不開始 | | | | 非行 総数 |
|----------------------------------|-------|---|-------------|------------------|------------------|-------------|---|--------|-------------|--------|-----------------------|-----------------------|-----------------------|-----------------------|------------------|--------|--------|--------|----------|
| | 総数 | 検 察 官 へ 送 致 相 当) | | 保 護 観 察 | 保 護 処 分 | | 知 事 又 は 法 官 相 副 所 長 へ 送 致 | | 不 如 分 | | 保 護 的 措 置 | | 保 護 的 措 置 | | 事 案 詳 細 | | | | |
| | | 総 数 | 第 1 種 | | 第 2 種 | 第 3 種 | 総 数 | 強 制 | 非 強 制 | 総 数 | 保 護 的 措 置 | 保 護 的 措 置 | 別 件 保 護 中 | 別 件 保 護 中 | | | | | |
| | | | | | | | | | | | | | | | | 少年院へ送致 | 少年院へ送致 | 少年院へ送致 | |
| 67 は 送 致 は な し | 66 | 62 | 0 | 4 | 49 | 5 | 44 | 200 | 189 | 11 | 360 | 323 | 31 | 6 | | | | | |
| 総数 | 1,010 | 0 | 401 | 268 | 67 | 66 | 62 | 0 | 4 | 49 | 5 | 44 | 200 | 189 | 11 | 360 | 323 | 31 | 6 |
| 刑法犯総数 | 880 | 0 | 361 | 250 | 53 | 58 | 57 | 0 | 1 | 38 | 0 | 38 | 178 | 167 | 11 | 303 | 270 | 28 | 5 |
| 窃盗 | 471 | 0 | 170 | 133 | 19 | 18 | 18 | 0 | 0 | 17 | 0 | 17 | 97 | 93 | 4 | 187 | 167 | 16 | 4 |
| 強盗 | 2 | 0 | 0 | 0 | 0 | 0 | 0 | 0 | 0 | 0 | 0 | 0 | 0 | 0 | 0 | 0 | 0 | 0 | 0 |
| 詐欺 | 13 | 0 | 12 | 6 | 2 | 4 | 4 | 0 | 0 | 0 | 0 | 0 | 1 | 1 | 0 | 0 | 0 | 0 | 0 |
| 恐喝 | 11 | 0 | 8 | 7 | 0 | 1 | 1 | 0 | 0 | 1 | 0 | 0 | 0 | 0 | 0 | 2 | 1 | 1 | 0 |
| 横領 | 0 | 0 | 0 | 0 | 0 | 0 | 0 | 0 | 0 | 0 | 0 | 0 | 0 | 0 | 0 | 0 | 0 | 0 | 0 |
| 遺失物等横領 | 38 | 0 | 7 | 7 | 0 | 0 | 0 | 0 | 0 | 0 | 0 | 0 | 5 | 4 | 1 | 26 | 23 | 3 | 0 |
| 盗品譲受け等 | 17 | 0 | 2 | 2 | 0 | 0 | 0 | 0 | 0 | 0 | 0 | 0 | 6 | 6 | 0 | 9 | 8 | 1 | 0 |
| 傷害 | 120 | 0 | 73 | 45 | 17 | 11 | 11 | 0 | 0 | 8 | 0 | 8 | 20 | 18 | 2 | 19 | 18 | 1 | 0 |
| 傷害致死 | 0 | 0 | 0 | 0 | 0 | 0 | 0 | 0 | 0 | 0 | 0 | 0 | 0 | 0 | 0 | 0 | 0 | 0 | 0 |
| 暴行 | 57 | 0 | 20 | 14 | 4 | 2 | 2 | 0 | 0 | 2 | 0 | 2 | 22 | 20 | 2 | 13 | 12 | 1 | 0 |
| 脅迫 | 3 | 0 | 0 | 0 | 0 | 0 | 0 | 0 | 0 | 1 | 0 | 1 | 2 | 2 | 0 | 0 | 0 | 0 | 0 |
| 殺人(注2) | 3 | 0 | 3 | 0 | 2 | 1 | 1 | 0 | 0 | 0 | 0 | 0 | 0 | 0 | 0 | 0 | 0 | 0 | 0 |
| 強盗致傷 | 0 | 0 | 0 | 0 | 0 | 0 | 0 | 0 | 0 | 0 | 0 | 0 | 0 | 0 | 0 | 0 | 0 | 0 | 0 |
| 強盗致死 | 1 | 0 | 1 | 0 | 0 | 1 | 1 | 0 | 0 | 0 | 0 | 0 | 0 | 0 | 0 | 0 | 0 | 0 | 0 |
| 強盗・強制性交等致死 | 0 | 0 | 0 | 0 | 0 | 0 | 0 | 0 | 0 | 0 | 0 | 0 | 0 | 0 | 0 | 0 | 0 | 0 | 0 |
| 強盗・強制性交等 | 0 | 0 | 0 | 0 | 0 | 0 | 0 | 0 | 0 | 0 | 0 | 0 | 0 | 0 | 0 | 0 | 0 | 0 | 0 |
| 強盗・強制性交等(注3) | 5 | 0 | 5 | 0 | 1 | 4 | 4 | 0 | 0 | 0 | 0 | 0 | 0 | 0 | 0 | 0 | 0 | 0 | 0 |
| 集団強盗(注3) | 0 | 0 | 0 | 0 | 0 | 0 | 0 | 0 | 0 | 0 | 0 | 0 | 0 | 0 | 0 | 0 | 0 | 0 | 0 |
| わいせつ | 52 | 0 | 36 | 21 | 6 | 9 | 9 | 0 | 0 | 6 | 0 | 6 | 8 | 8 | 0 | 2 | 2 | 0 | 0 |
| 賭博 | 0 | 0 | 0 | 0 | 0 | 0 | 0 | 0 | 0 | 0 | 0 | 0 | 0 | 0 | 0 | 0 | 0 | 0 | 0 |
| 住居侵入 | 49 | 0 | 13 | 9 | 1 | 3 | 3 | 0 | 0 | 0 | 0 | 0 | 9 | 8 | 1 | 27 | 26 | 1 | 0 |
| 放火 | 3 | 0 | 1 | 0 | 0 | 1 | 1 | 0 | 0 | 1 | 0 | 1 | 0 | 0 | 0 | 1 | 0 | 0 | 0 |
| 放火 | 0 | 0 | 0 | 0 | 0 | 0 | 0 | 0 | 0 | 0 | 0 | 0 | 0 | 0 | 0 | 0 | 0 | 0 | 0 |
| 放火 | 3 | 0 | 0 | 0 | 0 | 0 | 0 | 0 | 0 | 0 | 0 | 0 | 0 | 0 | 0 | 3 | 2 | 0 | 1 |
| 過失致死傷(注4) | 1 | 0 | 0 | 0 | 0 | 0 | 0 | 0 | 0 | 0 | 0 | 0 | 0 | 0 | 0 | 1 | 1 | 0 | 0 |
| 業務上(重)過失致死傷(注4) | 0 | 0 | 0 | 0 | 0 | 0 | 0 | 0 | 0 | 0 | 0 | 0 | 0 | 0 | 0 | 0 | 0 | 0 | 0 |
| 往來妨害 | 25 | 0 | 9 | 6 | 1 | 2 | 1 | 0 | 1 | 2 | 0 | 2 | 5 | 4 | 1 | 9 | 7 | 2 | 0 |
| 器物損壊等 | 1 | 0 | 1 | 0 | 0 | 1 | 1 | 0 | 0 | 0 | 0 | 0 | 0 | 0 | 0 | 0 | 0 | 0 | 0 |
| 公務執行妨害 | 5 | 0 | 0 | 0 | 0 | 1 | 1 | 0 | 0 | 0 | 0 | 0 | 2 | 2 | 0 | 0 | 0 | 0 | 0 |
| 刑法犯その他 | 1 | 0 | 0 | 0 | 0 | 0 | 0 | 0 | 0 | 0 | 0 | 0 | 0 | 0 | 0 | 3 | 3 | 0 | 0 |
| 特別法犯総数 | 96 | 0 | 16 | 13 | 3 | 0 | 0 | 0 | 0 | 4 | 0 | 4 | 20 | 20 | 0 | 56 | 53 | 2 | 1 |
| 暴力行為等処罰二開スル法律 | 8 | 0 | 6 | 5 | 1 | 0 | 0 | 0 | 0 | 1 | 0 | 1 | 1 | 1 | 0 | 0 | 0 | 0 | 0 |
| 道路交通車両法 | 0 | 0 | 0 | 0 | 0 | 0 | 0 | 0 | 0 | 0 | 0 | 0 | 0 | 0 | 0 | 0 | 0 | 0 | 0 |
| 銃砲刀剣類所持等取締法 | 6 | 0 | 0 | 0 | 0 | 0 | 0 | 0 | 0 | 1 | 0 | 1 | 1 | 1 | 0 | 4 | 4 | 0 | 0 |
| 軽犯罪法 | 46 | 0 | 2 | 2 | 0 | 0 | 0 | 0 | 0 | 0 | 0 | 0 | 5 | 5 | 0 | 39 | 37 | 1 | 1 |
| 売春防止法 | 0 | 0 | 0 | 0 | 0 | 0 | 0 | 0 | 0 | 0 | 0 | 0 | 0 | 0 | 0 | 0 | 0 | 0 | 0 |
| 風俗営業等の規制及び業務の適正化等に関する法律等 | 2 | 0 | 1 | 1 | 0 | 0 | 0 | 0 | 0 | 0 | 0 | 0 | 0 | 0 | 0 | 1 | 0 | 0 | 0 |
| 麻薬及び向精神薬取締法等 | 0 | 0 | 0 | 0 | 0 | 0 | 0 | 0 | 0 | 0 | 0 | 0 | 0 | 0 | 0 | 0 | 0 | 0 | 0 |
| 覚せい剤取締法 | 0 | 0 | 0 | 0 | 0 | 0 | 0 | 0 | 0 | 0 | 0 | 0 | 0 | 0 | 0 | 0 | 0 | 0 | 0 |
| 出入国管理及び難民認定法 | 0 | 0 | 0 | 0 | 0 | 0 | 0 | 0 | 0 | 0 | 0 | 0 | 0 | 0 | 0 | 0 | 0 | 0 | 0 |
| 毒物及び劇物取締法 | 0 | 0 | 0 | 0 | 0 | 0 | 0 | 0 | 0 | 0 | 0 | 0 | 0 | 0 | 0 | 0 | 0 | 0 | 0 |
| 特別法犯その他 | 34 | 0 | 7 | 5 | 2 | 0 | 0 | 0 | 0 | 2 | 0 | 2 | 13 | 13 | 0 | 12 | 12 | 0 | 0 |
| ＜犯＞ | 34 | 0 | 24 | 5 | 11 | 8 | 5 | 0 | 3 | 7 | 5 | 2 | 2 | 2 | 0 | 1 | 0 | 1 | 0 |

平成30年一般保護事件の終局人員一終局時年齢(15歳)の非行別及び終局法定別(注1)

| 非行 | 局 定 | | | | | | | | | | | | | | | | | | | | | | 非行 |
|--------------------------|---------|-----------------------------------|---------|---------|--------|-------|-----------|-----------|-----------|-----------|-----------|-----------|-----------|-----------|-----------|-----------|-----------|--------|--------|--------------------------|--------|--|----|
| | 保 護 処 分 | | | | | | | | | | | 不 処 分 | | | | | 審 判 不 開 始 | | | | | | |
| | 総 数 | 検 刑 察 事 官 処 分 送 相 致 当 | 保 護 観 察 | 保 護 処 分 | | | | | 総 数 | 保 護 的 措 置 | 別 件 保 護 中 | 総 数 | 保 護 的 措 置 | 別 件 保 護 中 | 総 数 | 保 護 的 措 置 | 別 件 保 護 中 | | | | | | |
| | | | | 保 護 観 察 | 少年院へ送致 | 強制 | 非強制 | 少年院へ送致 | | | | | | | | | | 少年院へ送致 | 少年院へ送致 | 少年院へ送致 | 少年院へ送致 | | |
| 総 数 | 保 護 観 察 | 保 護 観 察 | 保 護 観 察 | 第 1 種 | 第 2 種 | 第 3 種 | 保 護 的 措 置 | 保 護 的 措 置 | 別 件 保 護 中 | 保 護 的 措 置 | 別 件 保 護 中 | 保 護 的 措 置 | 別 件 保 護 中 | 保 護 的 措 置 | 別 件 保 護 中 | 保 護 的 措 置 | 別 件 保 護 中 | | | | | | |
| 総数 | 2,858 | 0 | 1,016 | 830 | 24 | 162 | 159 | 0 | 3 | 41 | 10 | 31 | 714 | 657 | 57 | 1,087 | 951 | 127 | 9 | 総数 | | | |
| 刑法犯総数 | 2,473 | 0 | 922 | 766 | 14 | 142 | 142 | 0 | 0 | 22 | 0 | 22 | 629 | 576 | 53 | 900 | 773 | 119 | 8 | 刑法犯総数 | | | |
| 窃盗 | 1,440 | 0 | 486 | 427 | 6 | 53 | 53 | 0 | 0 | 13 | 0 | 13 | 371 | 340 | 31 | 570 | 471 | 95 | 4 | 窃盗 | | | |
| 強盗 | 4 | 0 | 4 | 2 | 2 | 0 | 2 | 0 | 0 | 0 | 0 | 0 | 0 | 0 | 0 | 0 | 0 | 0 | 0 | 0 | 強盗 | | |
| 詐欺 | 32 | 0 | 19 | 11 | 0 | 8 | 8 | 0 | 0 | 1 | 0 | 1 | 2 | 0 | 2 | 10 | 6 | 4 | 0 | 詐欺 | | | |
| 恐喝 | 27 | 0 | 23 | 19 | 0 | 4 | 4 | 0 | 0 | 0 | 0 | 0 | 2 | 1 | 1 | 2 | 0 | 2 | 0 | 恐喝 | | | |
| 横領 | 0 | 0 | 0 | 0 | 0 | 0 | 0 | 0 | 0 | 0 | 0 | 0 | 0 | 0 | 0 | 0 | 0 | 0 | 0 | 横領 | | | |
| 遺失物等横領 | 108 | 0 | 21 | 19 | 0 | 2 | 2 | 0 | 0 | 2 | 0 | 2 | 19 | 15 | 4 | 66 | 60 | 6 | 0 | 遺失物等横領 | | | |
| 盗品譲受け等 | 39 | 0 | 5 | 5 | 0 | 0 | 0 | 0 | 0 | 0 | 0 | 0 | 11 | 10 | 1 | 23 | 22 | 1 | 0 | 盗品譲受け等 | | | |
| 傷害 | 285 | 0 | 167 | 124 | 4 | 39 | 39 | 0 | 0 | 3 | 0 | 3 | 69 | 66 | 3 | 46 | 44 | 2 | 0 | 傷害 | | | |
| 備書致死 | 0 | 0 | 0 | 0 | 0 | 0 | 0 | 0 | 0 | 0 | 0 | 0 | 0 | 0 | 0 | 0 | 0 | 0 | 0 | 備書致死 | | | |
| 暴行 | 109 | 0 | 39 | 31 | 1 | 7 | 7 | 0 | 0 | 1 | 0 | 1 | 40 | 36 | 4 | 29 | 27 | 1 | 1 | 暴行 | | | |
| 脅迫 | 12 | 0 | 5 | 4 | 0 | 1 | 1 | 0 | 0 | 1 | 0 | 1 | 3 | 3 | 0 | 3 | 3 | 0 | 0 | 脅迫 | | | |
| 殺人(注2) | 3 | 0 | 3 | 1 | 0 | 2 | 2 | 0 | 0 | 0 | 0 | 0 | 0 | 0 | 0 | 0 | 0 | 0 | 0 | 殺人(注2) | | | |
| 強盗致傷 | 9 | 0 | 9 | 5 | 0 | 4 | 4 | 0 | 0 | 0 | 0 | 0 | 0 | 0 | 0 | 0 | 0 | 0 | 0 | 強盗致傷 | | | |
| 強盗致死 | 0 | 0 | 0 | 0 | 0 | 0 | 0 | 0 | 0 | 0 | 0 | 0 | 0 | 0 | 0 | 0 | 0 | 0 | 0 | 強盗致死 | | | |
| 強盗・強制性交等致死 | 0 | 0 | 0 | 0 | 0 | 0 | 0 | 0 | 0 | 0 | 0 | 0 | 0 | 0 | 0 | 0 | 0 | 0 | 0 | 強盗・強制性交等致死 | | | |
| 強盗・強制性交等 | 0 | 0 | 0 | 0 | 0 | 0 | 0 | 0 | 0 | 0 | 0 | 0 | 0 | 0 | 0 | 0 | 0 | 0 | 0 | 強盗・強制性交等 | | | |
| 強制性交等(注3) | 10 | 0 | 10 | 5 | 0 | 5 | 5 | 0 | 0 | 0 | 0 | 0 | 0 | 0 | 0 | 0 | 0 | 0 | 0 | 強制性交等(注3) | | | |
| 集団強盗(注3) | 96 | 0 | 49 | 38 | 2 | 9 | 9 | 0 | 0 | 0 | 0 | 0 | 24 | 23 | 1 | 23 | 23 | 0 | 0 | 集団強盗(注3) | | | |
| わいせつ | 0 | 0 | 0 | 0 | 0 | 0 | 0 | 0 | 0 | 0 | 0 | 0 | 0 | 0 | 0 | 0 | 0 | 0 | 0 | わいせつ | | | |
| 賭博 | 0 | 0 | 0 | 0 | 0 | 0 | 0 | 0 | 0 | 0 | 0 | 0 | 0 | 0 | 0 | 0 | 0 | 0 | 0 | 賭博 | | | |
| 住居侵入 | 136 | 0 | 37 | 36 | 0 | 1 | 1 | 0 | 0 | 0 | 0 | 0 | 36 | 33 | 3 | 63 | 57 | 4 | 2 | 住居侵入 | | | |
| 放火 | 7 | 0 | 4 | 3 | 0 | 1 | 1 | 0 | 0 | 0 | 0 | 0 | 3 | 3 | 0 | 0 | 0 | 0 | 0 | 放火 | | | |
| 失火 | 0 | 0 | 0 | 0 | 0 | 0 | 0 | 0 | 0 | 0 | 0 | 0 | 0 | 0 | 0 | 0 | 0 | 0 | 0 | 失火 | | | |
| 過失致死(注4) | 18 | 0 | 0 | 0 | 0 | 0 | 0 | 0 | 0 | 0 | 0 | 0 | 2 | 2 | 0 | 16 | 15 | 0 | 1 | 過失致死(注4) | | | |
| 業務上(重)過失死傷(注4) | 1 | 0 | 0 | 0 | 0 | 0 | 0 | 0 | 0 | 0 | 0 | 0 | 0 | 0 | 0 | 1 | 1 | 0 | 0 | 業務上(重)過失死傷(注4) | | | |
| 往来妨害 | 2 | 0 | 2 | 2 | 0 | 0 | 0 | 0 | 0 | 0 | 0 | 0 | 0 | 0 | 0 | 0 | 0 | 0 | 0 | 往来妨害 | | | |
| 器物損壊等 | 106 | 0 | 29 | 24 | 1 | 4 | 4 | 0 | 0 | 1 | 0 | 1 | 38 | 36 | 2 | 38 | 35 | 3 | 0 | 器物損壊等 | | | |
| 公務執行妨害 | 6 | 0 | 5 | 5 | 0 | 0 | 0 | 0 | 0 | 0 | 0 | 0 | 0 | 0 | 1 | 0 | 0 | 0 | 0 | 公務執行妨害 | | | |
| 刑法犯その他 | 23 | 0 | 5 | 5 | 0 | 0 | 0 | 0 | 0 | 0 | 0 | 0 | 8 | 8 | 0 | 10 | 9 | 1 | 0 | 刑法犯その他 | | | |
| 特別法犯総数 | 352 | 0 | 73 | 56 | 2 | 15 | 13 | 0 | 2 | 7 | 0 | 7 | 85 | 81 | 4 | 187 | 178 | 8 | 1 | 特別法犯総数 | | | |
| 暴力行為等処罰ニ關スル法律 | 25 | 0 | 14 | 11 | 2 | 1 | 1 | 0 | 0 | 1 | 0 | 1 | 5 | 5 | 0 | 5 | 5 | 0 | 0 | 暴力行為等処罰ニ關スル法律 | | | |
| 道路運送車両法 | 1 | 0 | 1 | 1 | 0 | 0 | 0 | 0 | 0 | 0 | 0 | 0 | 0 | 0 | 0 | 0 | 0 | 0 | 0 | 道路運送車両法 | | | |
| 銃砲刀剣類所持等取締法 | 18 | 0 | 8 | 5 | 0 | 3 | 2 | 0 | 1 | 1 | 0 | 1 | 3 | 3 | 0 | 6 | 6 | 0 | 0 | 銃砲刀剣類所持等取締法 | | | |
| 軽犯罪法 | 123 | 0 | 11 | 9 | 0 | 2 | 2 | 0 | 2 | 2 | 0 | 2 | 26 | 22 | 4 | 84 | 78 | 6 | 0 | 軽犯罪法 | | | |
| 売春防止法 | 0 | 0 | 0 | 0 | 0 | 0 | 0 | 0 | 0 | 0 | 0 | 0 | 0 | 0 | 0 | 0 | 0 | 0 | 0 | 売春防止法 | | | |
| 風俗営業等の規制及び業務の適正化等に関する法律等 | 6 | 0 | 6 | 3 | 0 | 3 | 3 | 0 | 0 | 0 | 0 | 0 | 0 | 0 | 0 | 0 | 0 | 0 | 0 | 風俗営業等の規制及び業務の適正化等に関する法律等 | | | |
| 麻薬及び向精神薬取締法等 | 3 | 0 | 3 | 0 | 0 | 3 | 2 | 0 | 1 | 0 | 0 | 0 | 0 | 0 | 0 | 0 | 0 | 0 | 0 | 麻薬及び向精神薬取締法等 | | | |
| 覚せい剤取締法 | 0 | 0 | 0 | 0 | 0 | 0 | 0 | 0 | 0 | 0 | 0 | 0 | 0 | 0 | 0 | 0 | 0 | 0 | 0 | 覚せい剤取締法 | | | |
| 出入国管理及び難民認定法 | 0 | 0 | 0 | 0 | 0 | 0 | 0 | 0 | 0 | 0 | 0 | 0 | 0 | 0 | 0 | 0 | 0 | 0 | 0 | 出入国管理及び難民認定法 | | | |
| 毒物及び劇物取締法 | 176 | 0 | 30 | 27 | 0 | 3 | 3 | 0 | 0 | 3 | 0 | 3 | 51 | 51 | 0 | 92 | 89 | 2 | 1 | 毒物及び劇物取締法 | | | |
| 特別法犯その他 | 33 | 0 | 21 | 8 | 8 | 5 | 4 | 0 | 1 | 12 | 10 | 2 | 0 | 0 | 0 | 0 | 0 | 0 | 0 | 特別法犯その他 | | | |
| 〈 犯 〉 | | | | | | | | | | | | | | | | | | | | 〈 犯 〉 | | | |

平成30年一般保護事件の終局人員一終局時年齢(16歳)の非行別及び終局決定別(注1)

| 非行 | 終局 | | | | | | | | | | | 決定 | | | | 審判不開始 | | | | 非行 | | | | | |
|--------------------------|-------|--------------|------|-------|-------|------|-----|-----|--------|----|-----|-----|-------|-------|-------|-------|-------|-------|-------|-----|----|-------|-------|-----|---|
| | 総数 | (検刑事官処分送致相当) | | | | 保護処分 | | | 少年院へ送致 | | | | 不処分 | | | | 審判不開始 | | | | | | | | |
| | | 総数 | 保護観察 | 保釈 | | 総数 | 第1種 | 第2種 | 第3種 | 強制 | 非強制 | 総数 | 保護的措置 | 別件保護中 | 総数 | 保護的措置 | 別件保護中 | 総数 | 審判不開始 | | | | | | |
| | | | | 保釈 | 立寄 | | | | | | | | | | | | | | | | 立寄 | 立寄 | 立寄 | 立寄 | |
| 1 | 1,517 | 1,224 | 5 | 288 | 287 | 0 | 1 | 11 | 1 | 10 | 866 | 800 | 86 | 1,829 | 1,391 | 229 | 9 | | | | | | | | |
| 総数 | 4,044 | 3,476 | 0 | 1,366 | 1,104 | 4 | 258 | 257 | 96 | 4 | 0 | 0 | 0 | 7 | 493 | 444 | 72 | 1,363 | 1,146 | 209 | 8 | 1,829 | 1,391 | 229 | 9 |
| 刑法犯総数 | 2,120 | 9 | 0 | 8 | 4 | 0 | 4 | 4 | 36 | 0 | 0 | 0 | 0 | 0 | 12 | 7 | 5 | 21 | 10 | 11 | 0 | 894 | 739 | 149 | 6 |
| 窃盗 | 108 | 0 | 0 | 75 | 39 | 0 | 36 | 0 | 13 | 0 | 0 | 0 | 0 | 0 | 11 | 9 | 2 | 2 | 1 | 0 | 0 | 21 | 10 | 11 | 0 |
| 詐欺 | 55 | 0 | 0 | 42 | 29 | 0 | 13 | 0 | 0 | 0 | 0 | 0 | 0 | 0 | 0 | 0 | 0 | 0 | 0 | 0 | 0 | 2 | 1 | 1 | 0 |
| 恐喝 | 164 | 0 | 0 | 21 | 19 | 0 | 2 | 2 | 2 | 2 | 0 | 0 | 0 | 0 | 23 | 22 | 1 | 120 | 106 | 14 | 0 | 36 | 27 | 9 | 0 |
| 遺失物等横領 | 60 | 0 | 0 | 10 | 9 | 1 | 1 | 1 | 61 | 0 | 0 | 0 | 0 | 1 | 73 | 68 | 5 | 44 | 36 | 8 | 0 | 44 | 36 | 8 | 0 |
| 盗品譲受け等 | 371 | 0 | 0 | 253 | 191 | 1 | 61 | 0 | 7 | 0 | 0 | 0 | 0 | 1 | 28 | 26 | 2 | 35 | 34 | 0 | 1 | 35 | 34 | 0 | 1 |
| 傷害 | 112 | 0 | 0 | 48 | 41 | 0 | 7 | 7 | 2 | 2 | 0 | 0 | 0 | 0 | 5 | 5 | 0 | 6 | 6 | 0 | 0 | 6 | 6 | 0 | 0 |
| 暴行 | 22 | 0 | 0 | 11 | 9 | 0 | 2 | 2 | 0 | 0 | 0 | 0 | 0 | 0 | 0 | 0 | 0 | 0 | 0 | 0 | 0 | 0 | 0 | 0 | 0 |
| 脅迫 | 0 | 0 | 0 | 0 | 0 | 0 | 0 | 0 | 0 | 0 | 0 | 0 | 0 | 0 | 0 | 0 | 0 | 0 | 0 | 0 | 0 | 0 | 0 | 0 | 0 |
| 殺人(注2) | 10 | 0 | 0 | 9 | 4 | 0 | 5 | 5 | 0 | 0 | 0 | 0 | 0 | 0 | 0 | 0 | 0 | 1 | 1 | 0 | 0 | 0 | 0 | 0 | 0 |
| 強盗致傷 | 0 | 0 | 0 | 0 | 0 | 0 | 0 | 0 | 0 | 0 | 0 | 0 | 0 | 0 | 0 | 0 | 0 | 0 | 0 | 0 | 0 | 0 | 0 | 0 | 0 |
| 強盗致死 | 0 | 0 | 0 | 0 | 0 | 0 | 0 | 0 | 0 | 0 | 0 | 0 | 0 | 0 | 0 | 0 | 0 | 0 | 0 | 0 | 0 | 0 | 0 | 0 | 0 |
| 強盗・強制性交等致死 | 0 | 0 | 0 | 0 | 0 | 0 | 0 | 0 | 0 | 0 | 0 | 0 | 0 | 0 | 0 | 0 | 0 | 0 | 0 | 0 | 0 | 0 | 0 | 0 | 0 |
| 強盗・強制性交等 | 19 | 0 | 0 | 19 | 4 | 0 | 15 | 15 | 0 | 0 | 0 | 0 | 0 | 0 | 0 | 0 | 0 | 0 | 0 | 0 | 0 | 0 | 0 | 0 | 0 |
| 強制性交等(注3) | 117 | 0 | 0 | 54 | 44 | 0 | 10 | 10 | 0 | 0 | 0 | 0 | 0 | 0 | 19 | 19 | 0 | 44 | 44 | 0 | 0 | 44 | 44 | 0 | 0 |
| 集団強盗(注3) | 0 | 0 | 0 | 0 | 0 | 0 | 0 | 0 | 0 | 0 | 0 | 0 | 0 | 0 | 0 | 0 | 0 | 0 | 0 | 0 | 0 | 0 | 0 | 0 | 0 |
| わいせつ | 0 | 0 | 0 | 0 | 0 | 0 | 0 | 0 | 0 | 0 | 0 | 0 | 0 | 0 | 0 | 0 | 0 | 0 | 0 | 0 | 0 | 0 | 0 | 0 | 0 |
| 賭博 | 134 | 0 | 0 | 37 | 36 | 0 | 1 | 1 | 0 | 0 | 0 | 0 | 0 | 0 | 30 | 28 | 2 | 67 | 61 | 5 | 1 | 67 | 61 | 5 | 1 |
| 住居侵入 | 2 | 0 | 0 | 1 | 1 | 0 | 0 | 0 | 0 | 0 | 0 | 0 | 0 | 0 | 0 | 0 | 0 | 0 | 0 | 0 | 0 | 0 | 0 | 0 | 0 |
| 放火 | 1 | 0 | 0 | 1 | 1 | 0 | 0 | 0 | 0 | 0 | 0 | 0 | 0 | 0 | 0 | 0 | 0 | 0 | 0 | 0 | 0 | 0 | 0 | 0 | 0 |
| 放火 | 31 | 0 | 0 | 0 | 0 | 0 | 0 | 0 | 0 | 0 | 0 | 0 | 0 | 0 | 2 | 2 | 0 | 29 | 29 | 0 | 0 | 29 | 29 | 0 | 0 |
| 過失致死傷(注4) | 1 | 0 | 0 | 0 | 0 | 0 | 0 | 0 | 0 | 0 | 0 | 0 | 0 | 0 | 0 | 0 | 0 | 1 | 1 | 0 | 0 | 1 | 1 | 0 | 0 |
| 業務上(重)過失致死傷(注4) | 0 | 0 | 0 | 0 | 0 | 0 | 0 | 0 | 0 | 0 | 0 | 0 | 0 | 0 | 0 | 0 | 0 | 0 | 0 | 0 | 0 | 0 | 0 | 0 | 0 |
| 往來妨害 | 82 | 0 | 0 | 22 | 19 | 1 | 2 | 2 | 0 | 0 | 0 | 0 | 0 | 0 | 18 | 16 | 2 | 42 | 34 | 8 | 0 | 42 | 34 | 8 | 0 |
| 器物損壊等 | 20 | 0 | 0 | 15 | 13 | 0 | 2 | 2 | 0 | 0 | 0 | 0 | 0 | 0 | 0 | 0 | 0 | 4 | 3 | 1 | 0 | 4 | 3 | 1 | 0 |
| 公務執行妨害 | 38 | 0 | 0 | 14 | 14 | 0 | 0 | 0 | 0 | 0 | 0 | 0 | 0 | 0 | 8 | 7 | 1 | 16 | 13 | 3 | 0 | 16 | 13 | 3 | 0 |
| 刑法犯その他 | 534 | 1 | 121 | 107 | 0 | 14 | 14 | 0 | 0 | 0 | 0 | 0 | 0 | 1 | 148 | 134 | 14 | 263 | 244 | 18 | 1 | 263 | 244 | 18 | 1 |
| 特別法犯総数 | 28 | 0 | 14 | 14 | 0 | 0 | 0 | 0 | 0 | 0 | 0 | 0 | 0 | 0 | 7 | 5 | 2 | 7 | 4 | 3 | 0 | 7 | 4 | 3 | 0 |
| 暴力行為等処罰二開スル法律 | 11 | 0 | 7 | 5 | 0 | 2 | 2 | 0 | 0 | 0 | 0 | 0 | 0 | 0 | 1 | 1 | 0 | 3 | 3 | 0 | 0 | 3 | 3 | 0 | 0 |
| 道路運送車両法 | 22 | 0 | 4 | 4 | 0 | 0 | 0 | 0 | 0 | 0 | 0 | 0 | 0 | 0 | 2 | 2 | 0 | 16 | 15 | 1 | 0 | 16 | 15 | 1 | 0 |
| 銃砲刀剣類所持等取締法 | 158 | 0 | 17 | 17 | 0 | 0 | 0 | 0 | 0 | 0 | 0 | 0 | 0 | 0 | 35 | 29 | 6 | 106 | 98 | 7 | 1 | 106 | 98 | 7 | 1 |
| 軽犯罪法 | 5 | 0 | 1 | 0 | 0 | 1 | 1 | 0 | 0 | 0 | 0 | 0 | 0 | 0 | 2 | 2 | 0 | 2 | 2 | 0 | 0 | 2 | 2 | 0 | 0 |
| 売春防止法 | 13 | 0 | 0 | 0 | 0 | 0 | 0 | 0 | 0 | 0 | 0 | 0 | 0 | 0 | 0 | 0 | 0 | 1 | 1 | 0 | 0 | 1 | 1 | 0 | 0 |
| 風俗営業等の規制及び業務の適正化等に関する法律等 | 7 | 1 | 6 | 4 | 0 | 2 | 2 | 0 | 5 | 0 | 0 | 0 | 0 | 0 | 2 | 2 | 0 | 1 | 0 | 1 | 0 | 1 | 0 | 1 | 0 |
| 麻薬及び向精神薬取締法等 | 0 | 0 | 0 | 0 | 0 | 0 | 0 | 0 | 0 | 0 | 0 | 0 | 0 | 0 | 0 | 0 | 0 | 0 | 0 | 0 | 0 | 0 | 0 | 0 | 0 |
| 覚せい剤取締法 | 1 | 0 | 0 | 0 | 0 | 0 | 0 | 0 | 0 | 0 | 0 | 0 | 0 | 0 | 0 | 0 | 0 | 0 | 0 | 0 | 0 | 0 | 0 | 0 | 0 |
| 出入国管理及び難民認定法 | 0 | 0 | 0 | 0 | 0 | 0 | 0 | 0 | 0 | 0 | 0 | 0 | 0 | 0 | 0 | 0 | 0 | 0 | 0 | 0 | 0 | 0 | 0 | 0 | 0 |
| 毒物及び劇物取締法 | 288 | 0 | 62 | 58 | 0 | 4 | 4 | 0 | 0 | 0 | 0 | 0 | 0 | 0 | 98 | 92 | 6 | 127 | 121 | 6 | 0 | 127 | 121 | 6 | 0 |
| 特別法犯その他 | 34 | 0 | 30 | 13 | 1 | 16 | 16 | 0 | 0 | 0 | 0 | 0 | 0 | 1 | 0 | 0 | 0 | 3 | 1 | 2 | 0 | 3 | 1 | 2 | 0 |
| <犯 | | | | | | | | | | | | | | | | | | | | | | | | | |

平成30年一般保護事件の終局人員一終局時年齢(17歳)の非行別及び終局決定別(注1)

| 非行 | 終局 | | | | | | | | | | 決定 | | | | 審判不開始 | | | | 非行 総数 | | | |
|-------------------------|------------------|---|------------------|------------------|------------------|----------------------------|------------------|------------------|------------------|------------------|------------------|------------------|-----------------------|------------------|------------------|------------------|------------------|-----|----------|--------|-------------------------|-----|
| | 総数 | 検 察 官 へ 送 致 相 当) | 保 護 観 察 | 保 護 処 分 | | 少 年 院 へ 送 致 | | | 強 制 | 非 強 制 | 不 如 分 | | 保 護 不 開 始 | | | | | | | | | |
| | | | | 保 護 観 察 | 保 護 観 察 | 保 護 観 察 | 保 護 観 察 | 保 護 観 察 | | | 保 護 観 察 | 保 護 観 察 | 保 護 観 察 | 保 護 観 察 | 保 護 観 察 | 保 護 観 察 | 保 護 観 察 | | | | | |
| | | | | | | | | | | | | | | | | | | 第1種 | | 第2種 | 第3種 | 総数 |
| 総数 | 保 護 観 察 | 保 護 観 察 | 保 護 観 察 | 保 護 観 察 | 保 護 観 察 | 保 護 観 察 | 保 護 観 察 | 保 護 観 察 | 保 護 観 察 | 保 護 観 察 | 保 護 観 察 | 保 護 観 察 | 保 護 観 察 | 保 護 観 察 | | | | | | | | |
| 総数 | 4,219 | 1,735 | 1,321 | 1 | 413 | 408 | 1 | 4 | 9 | 1 | 8 | 911 | 789 | 122 | 1,563 | 1,308 | 247 | 8 | 総数 | | | |
| 刑法犯総数 | 3,692 | 1,511 | 1,131 | 1 | 379 | 374 | 1 | 4 | 3 | 0 | 3 | 771 | 662 | 109 | 1,306 | 1,078 | 222 | 6 | 刑法犯総数 | | | |
| 窃盗 | 2,003 | 0 | 724 | 602 | 1 | 121 | 121 | 0 | 0 | 0 | 0 | 466 | 401 | 65 | 812 | 688 | 141 | 3 | 窃盗 | | | |
| 強盗 | 17 | 0 | 15 | 8 | 0 | 7 | 7 | 0 | 0 | 0 | 0 | 1 | 1 | 0 | 1 | 0 | 1 | 0 | 0 | 強盗 | | |
| 詐欺 | 184 | 0 | 138 | 67 | 0 | 71 | 71 | 0 | 0 | 0 | 0 | 15 | 9 | 6 | 31 | 11 | 20 | 0 | 0 | 詐欺 | | |
| 恐喝 | 81 | 0 | 64 | 36 | 0 | 28 | 26 | 0 | 2 | 0 | 0 | 11 | 9 | 2 | 6 | 1 | 5 | 0 | 0 | 恐喝 | | |
| 横領 | 1 | 0 | 1 | 1 | 0 | 0 | 0 | 0 | 0 | 0 | 0 | 0 | 0 | 0 | 0 | 0 | 0 | 0 | 0 | 横領 | | |
| 遺失物等横領 | 205 | 0 | 30 | 28 | 0 | 2 | 2 | 0 | 0 | 0 | 0 | 35 | 29 | 6 | 140 | 127 | 10 | 3 | 0 | 遺失物等横領 | | |
| 盗品譲受け等 | 59 | 0 | 6 | 6 | 0 | 0 | 0 | 0 | 0 | 0 | 0 | 13 | 7 | 6 | 40 | 39 | 1 | 0 | 0 | 盗品譲受け等 | | |
| 傷害 | 406 | 0 | 268 | 186 | 0 | 82 | 81 | 0 | 1 | 2 | 2 | 83 | 78 | 5 | 53 | 41 | 12 | 0 | 0 | 傷害 | | |
| 暴行 | 131 | 0 | 36 | 34 | 0 | 2 | 2 | 0 | 0 | 0 | 0 | 44 | 36 | 8 | 51 | 42 | 9 | 0 | 0 | 暴行 | | |
| 脅迫 | 22 | 0 | 13 | 9 | 0 | 4 | 4 | 0 | 0 | 0 | 0 | 7 | 6 | 1 | 2 | 2 | 0 | 0 | 0 | 脅迫 | | |
| 殺人(注2) | 1 | 0 | 1 | 0 | 0 | 1 | 1 | 0 | 0 | 0 | 0 | 0 | 0 | 0 | 0 | 0 | 0 | 0 | 0 | 0 | 殺人(注2) | |
| 強盗致傷 | 13 | 0 | 13 | 2 | 0 | 11 | 11 | 0 | 0 | 0 | 0 | 0 | 0 | 0 | 0 | 0 | 0 | 0 | 0 | 0 | 強盗致傷 | |
| 強盗致死 | 2 | 1 | 1 | 0 | 0 | 1 | 1 | 0 | 0 | 0 | 0 | 0 | 0 | 0 | 0 | 0 | 0 | 0 | 0 | 0 | 強盗致死 | |
| 強盗・強制性交等致死 | 0 | 0 | 0 | 0 | 0 | 0 | 0 | 0 | 0 | 0 | 0 | 0 | 0 | 0 | 0 | 0 | 0 | 0 | 0 | 0 | 強盗・強制性交等致死 | |
| 強盗・強制性交等 | 0 | 0 | 0 | 0 | 0 | 0 | 0 | 0 | 0 | 0 | 0 | 0 | 0 | 0 | 0 | 0 | 0 | 0 | 0 | 0 | 強盗・強制性交等 | |
| 強制性交等(注3) | 19 | 0 | 19 | 4 | 0 | 15 | 14 | 1 | 0 | 0 | 0 | 0 | 0 | 0 | 0 | 0 | 0 | 0 | 0 | 0 | 強制性交等(注3) | |
| 集団強盗(注3) | 2 | 0 | 2 | 2 | 0 | 0 | 0 | 0 | 0 | 0 | 0 | 0 | 0 | 0 | 0 | 0 | 0 | 0 | 0 | 0 | 集団強盗(注3) | |
| わいせつ | 111 | 0 | 54 | 41 | 0 | 13 | 13 | 0 | 0 | 0 | 0 | 17 | 17 | 0 | 40 | 39 | 1 | 0 | 0 | 0 | わいせつ | |
| 賭博 | 1 | 0 | 0 | 0 | 0 | 0 | 0 | 0 | 0 | 0 | 0 | 1 | 1 | 0 | 0 | 0 | 0 | 0 | 0 | 0 | 賭博 | |
| 住居侵入 | 122 | 0 | 39 | 36 | 0 | 3 | 2 | 0 | 1 | 0 | 0 | 30 | 26 | 4 | 53 | 45 | 8 | 0 | 0 | 0 | 住居侵入 | |
| 放火 | 9 | 0 | 7 | 4 | 0 | 3 | 3 | 0 | 0 | 0 | 0 | 2 | 2 | 0 | 0 | 0 | 0 | 0 | 0 | 0 | 放火 | |
| 過失致死傷(注4) | 22 | 0 | 0 | 0 | 0 | 0 | 0 | 0 | 0 | 0 | 0 | 2 | 2 | 0 | 20 | 20 | 0 | 0 | 0 | 0 | 過失致死傷(注4) | |
| 業務上(重)過失致死傷(注4) | 3 | 0 | 0 | 0 | 0 | 0 | 0 | 0 | 0 | 0 | 0 | 1 | 1 | 0 | 2 | 2 | 0 | 0 | 0 | 0 | 業務上(重)過失致死傷(注4) | |
| 往來妨害 | 2 | 0 | 1 | 1 | 0 | 0 | 0 | 0 | 0 | 0 | 0 | 0 | 0 | 0 | 1 | 1 | 0 | 0 | 0 | 0 | 往來妨害 | |
| 器物損壊等 | 73 | 0 | 24 | 21 | 0 | 3 | 3 | 0 | 0 | 0 | 0 | 18 | 14 | 4 | 31 | 22 | 9 | 0 | 0 | 0 | 器物損壊等 | |
| 公務執行妨害 | 28 | 0 | 20 | 14 | 0 | 6 | 6 | 0 | 0 | 0 | 0 | 6 | 4 | 2 | 2 | 2 | 0 | 2 | 0 | 0 | 公務執行妨害 | |
| 刑法犯その他 | 74 | 0 | 34 | 29 | 0 | 5 | 5 | 0 | 0 | 0 | 0 | 19 | 19 | 0 | 21 | 18 | 3 | 0 | 0 | 0 | 刑法犯その他 | |
| 特別法犯総数 | 596 | 0 | 202 | 177 | 0 | 25 | 25 | 0 | 1 | 0 | 1 | 136 | 125 | 11 | 257 | 230 | 25 | 2 | 0 | 0 | 特別法犯総数 | |
| 暴力行為等処罰二開スル法律 | 24 | 0 | 12 | 8 | 0 | 4 | 4 | 0 | 0 | 0 | 0 | 6 | 5 | 1 | 6 | 5 | 1 | 0 | 0 | 0 | 暴力行為等処罰二開スル法律 | |
| 道路運送車両法 | 32 | 0 | 19 | 19 | 0 | 0 | 0 | 0 | 0 | 0 | 0 | 2 | 2 | 0 | 11 | 8 | 3 | 0 | 0 | 0 | 道路運送車両法 | |
| 銃砲刀剣類所持等取締法 | 26 | 0 | 3 | 3 | 0 | 0 | 0 | 0 | 0 | 0 | 0 | 4 | 4 | 0 | 19 | 17 | 2 | 0 | 0 | 0 | 銃砲刀剣類所持等取締法 | |
| 軽犯罪法 | 143 | 0 | 25 | 23 | 0 | 2 | 2 | 0 | 1 | 0 | 1 | 39 | 33 | 6 | 78 | 72 | 6 | 0 | 0 | 0 | 軽犯罪法 | |
| 売春防止法 | 1 | 0 | 1 | 1 | 0 | 0 | 0 | 0 | 0 | 0 | 0 | 0 | 0 | 0 | 0 | 0 | 0 | 0 | 0 | 0 | 売春防止法 | |
| 風俗営業等の規制及び業務の適正化等に関する法律 | 3 | 0 | 1 | 1 | 0 | 0 | 0 | 0 | 0 | 0 | 0 | 0 | 0 | 0 | 2 | 2 | 0 | 0 | 0 | 0 | 風俗営業等の規制及び業務の適正化等に関する法律 | |
| 麻薬及び向精神薬取締法等 | 39 | 0 | 34 | 26 | 0 | 8 | 8 | 0 | 0 | 0 | 0 | 1 | 1 | 0 | 4 | 0 | 4 | 0 | 0 | 0 | 麻薬及び向精神薬取締法等 | |
| 覚せい剤取締法 | 6 | 0 | 6 | 1 | 0 | 5 | 5 | 0 | 0 | 0 | 0 | 0 | 0 | 0 | 0 | 0 | 0 | 0 | 0 | 0 | 覚せい剤取締法 | |
| 出入国管理及び難民認定法 | 1 | 0 | 0 | 0 | 0 | 0 | 0 | 0 | 0 | 0 | 0 | 0 | 0 | 0 | 1 | 0 | 0 | 0 | 0 | 0 | 出入国管理及び難民認定法 | |
| 毒物及び劇物取締法 | 3 | 0 | 1 | 1 | 0 | 0 | 0 | 0 | 0 | 0 | 0 | 2 | 2 | 0 | 0 | 0 | 0 | 0 | 0 | 0 | 毒物及び劇物取締法 | |
| 特別法犯その他 | 318 | 0 | 100 | 94 | 0 | 6 | 6 | 0 | 0 | 0 | 0 | 82 | 78 | 4 | 136 | 126 | 9 | 1 | 0 | 0 | 特別法犯その他 | |
| ＜犯＞ | 31 | 0 | 22 | 13 | 0 | 9 | 9 | 0 | 5 | 1 | 4 | 4 | 2 | 2 | 0 | 0 | 0 | 0 | 0 | 0 | 0 | ＜犯＞ |

平成30年一般保護事件の終局人員一終局時年齢(18歳)の非行別及び終局法定別(注1)

| 非行 | 終局 | | | | | | | | | | | 決定 | | | | 審判不開始 | | | | 非行 総数 | |
|--|---|---|---|---|---|---|---|---|---|---|---|---|---|----------------------------|-----------------------|-----------------------|--------|--------|--------|----------|--------------------------|
| | 総数 | (検 察 官 へ 送 相 致 当) | | 保 護 観 察 | 保 護 処 分 | | | 知 事 又 は 法 官 相 副 所 長 へ 送 致 | | | | 不 如 分 | | 保 護 的 措 置 中 | | 事 案 保 護 中 | | | | | |
| | | 総 数 | 第 1 種 | | 第 2 種 | 第 3 種 | 総 数 | 強 制 | 非 強 制 | 総 数 | 保 護 的 措 置 | 別 件 保 護 中 | 総 数 | 保 護 的 措 置 | 別 件 保 護 中 | | | | | | |
| | | | | | | | | | | | | | | | | | 少年院へ送致 | 少年院へ送致 | 少年院へ送致 | | 少年院へ送致 |
| 18歳未満 又は 18歳 以上 20歳 未満 又は 20歳 以上 22歳 未満 又は 22歳 以上 24歳 未満 又は 24歳 以上 26歳 未満 又は 26歳 以上 28歳 未満 又は 28歳 以上 30歳 未満 又は 30歳 以上 | 18歳未満 又は 18歳 以上 20歳 未満 又は 20歳 以上 22歳 未満 又は 22歳 以上 24歳 未満 又は 24歳 以上 26歳 未満 又は 26歳 以上 28歳 未満 又は 28歳 以上 30歳 未満 | 18歳未満 又は 18歳 以上 20歳 未満 又は 20歳 以上 22歳 未満 又は 22歳 以上 24歳 未満 又は 24歳 以上 26歳 未満 又は 26歳 以上 28歳 未満 又は 28歳 以上 30歳 未満 | 18歳未満 又は 18歳 以上 20歳 未満 又は 20歳 以上 22歳 未満 又は 22歳 以上 24歳 未満 又は 24歳 以上 26歳 未満 又は 26歳 以上 28歳 未満 又は 28歳 以上 30歳 未満 | 18歳未満 又は 18歳 以上 20歳 未満 又は 20歳 以上 22歳 未満 又は 22歳 以上 24歳 未満 又は 24歳 以上 26歳 未満 又は 26歳 以上 28歳 未満 又は 28歳 以上 30歳 未満 | 18歳未満 又は 18歳 以上 20歳 未満 又は 20歳 以上 22歳 未満 又は 22歳 以上 24歳 未満 又は 24歳 以上 26歳 未満 又は 26歳 以上 28歳 未満 又は 28歳 以上 30歳 未満 | 18歳未満 又は 18歳 以上 20歳 未満 又は 20歳 以上 22歳 未満 又は 22歳 以上 24歳 未満 又は 24歳 以上 26歳 未満 又は 26歳 以上 28歳 未満 又は 28歳 以上 30歳 未満 | 18歳未満 又は 18歳 以上 20歳 未満 又は 20歳 以上 22歳 未満 又は 22歳 以上 24歳 未満 又は 24歳 以上 26歳 未満 又は 26歳 以上 28歳 未満 又は 28歳 以上 30歳 未満 | 18歳未満 又は 18歳 以上 20歳 未満 又は 20歳 以上 22歳 未満 又は 22歳 以上 24歳 未満 又は 24歳 以上 26歳 未満 又は 26歳 以上 28歳 未満 又は 28歳 以上 30歳 未満 | 18歳未満 又は 18歳 以上 20歳 未満 又は 20歳 以上 22歳 未満 又は 22歳 以上 24歳 未満 又は 24歳 以上 26歳 未満 又は 26歳 以上 28歳 未満 又は 28歳 以上 30歳 未満 | 18歳未満 又は 18歳 以上 20歳 未満 又は 20歳 以上 22歳 未満 又は 22歳 以上 24歳 未満 又は 24歳 以上 26歳 未満 又は 26歳 以上 28歳 未満 又は 28歳 以上 30歳 未満 | 18歳未満 又は 18歳 以上 20歳 未満 又は 20歳 以上 22歳 未満 又は 22歳 以上 24歳 未満 又は 24歳 以上 26歳 未満 又は 26歳 以上 28歳 未満 又は 28歳 以上 30歳 未満 | 18歳未満 又は 18歳 以上 20歳 未満 又は 20歳 以上 22歳 未満 又は 22歳 以上 24歳 未満 又は 24歳 以上 26歳 未満 又は 26歳 以上 28歳 未満 又は 28歳 以上 30歳 未満 | 18歳未満 又は 18歳 以上 20歳 未満 又は 20歳 以上 22歳 未満 又は 22歳 以上 24歳 未満 又は 24歳 以上 26歳 未満 又は 26歳 以上 28歳 未満 又は 28歳 以上 30歳 未満 | | | | | | | | |
| 総数 | 3,808 | 15 | 1,678 | 1,198 | 0 | 460 | 453 | 13 | 14 | 0 | 0 | 0 | 0 | 753 | 647 | 106 | 1,362 | 1,151 | 199 | 12 | 総数 |
| 刑法犯総数 | 3,091 | 13 | 1,415 | 994 | 0 | 421 | 399 | 11 | 11 | 0 | 0 | 0 | 0 | 609 | 516 | 93 | 1,054 | 861 | 182 | 11 | 刑法犯総数 |
| 強盗 | 1,503 | 0 | 606 | 449 | 0 | 157 | 150 | 3 | 4 | 0 | 0 | 0 | 0 | 328 | 277 | 51 | 569 | 455 | 106 | 8 | 強盗 |
| 強盗致死 | 21 | 0 | 19 | 8 | 0 | 11 | 11 | 0 | 0 | 0 | 0 | 0 | 0 | 0 | 0 | 0 | 2 | 0 | 2 | 0 | 強盗致死 |
| 詐欺 | 220 | 5 | 179 | 92 | 0 | 87 | 81 | 4 | 2 | 0 | 0 | 0 | 0 | 10 | 5 | 5 | 26 | 12 | 14 | 0 | 詐欺 |
| 恐喝 | 113 | 0 | 80 | 53 | 0 | 27 | 26 | 1 | 0 | 0 | 0 | 0 | 0 | 9 | 6 | 3 | 24 | 3 | 21 | 0 | 恐喝 |
| 横領 | 4 | 0 | 2 | 2 | 0 | 0 | 0 | 0 | 0 | 0 | 0 | 0 | 0 | 2 | 0 | 0 | 0 | 0 | 0 | 0 | 横領 |
| 遺失物等横領 | 203 | 0 | 26 | 26 | 0 | 0 | 0 | 0 | 0 | 0 | 0 | 0 | 0 | 38 | 34 | 4 | 139 | 130 | 9 | 0 | 遺失物等横領 |
| 盗品譲受け等 | 45 | 0 | 5 | 4 | 0 | 1 | 1 | 0 | 0 | 0 | 0 | 0 | 0 | 11 | 10 | 1 | 29 | 27 | 2 | 0 | 盗品譲受け等 |
| 傷害 | 383 | 0 | 269 | 190 | 0 | 79 | 73 | 2 | 4 | 0 | 0 | 0 | 0 | 81 | 64 | 17 | 33 | 24 | 9 | 0 | 傷害 |
| 傷害致死 | 0 | 0 | 0 | 0 | 0 | 0 | 0 | 0 | 0 | 0 | 0 | 0 | 0 | 0 | 0 | 0 | 0 | 0 | 0 | 0 | 傷害致死 |
| 暴行 | 121 | 0 | 42 | 38 | 0 | 4 | 4 | 0 | 0 | 0 | 0 | 0 | 0 | 39 | 33 | 6 | 40 | 33 | 6 | 1 | 暴行 |
| 脅迫 | 26 | 0 | 20 | 18 | 0 | 2 | 2 | 0 | 0 | 0 | 0 | 0 | 0 | 2 | 1 | 1 | 4 | 4 | 0 | 0 | 脅迫 |
| 殺人(注2) | 4 | 2 | 2 | 0 | 0 | 2 | 2 | 0 | 0 | 0 | 0 | 0 | 0 | 0 | 0 | 0 | 0 | 0 | 0 | 0 | 殺人(注2) |
| 強盗致死 | 15 | 0 | 15 | 3 | 0 | 12 | 11 | 1 | 0 | 0 | 0 | 0 | 0 | 0 | 0 | 0 | 0 | 0 | 0 | 0 | 強盗致死 |
| 強盗・強制性交等致死 | 2 | 2 | 0 | 0 | 0 | 0 | 0 | 0 | 0 | 0 | 0 | 0 | 0 | 0 | 0 | 0 | 0 | 0 | 0 | 0 | 強盗・強制性交等致死 |
| 強盗・強制性交等 | 0 | 0 | 0 | 0 | 0 | 0 | 0 | 0 | 0 | 0 | 0 | 0 | 0 | 0 | 0 | 0 | 0 | 0 | 0 | 0 | 強盗・強制性交等 |
| 強盗・強制性交等(注3) | 19 | 1 | 17 | 8 | 0 | 9 | 9 | 0 | 0 | 0 | 0 | 0 | 0 | 1 | 1 | 0 | 0 | 0 | 0 | 0 | 強盗・強制性交等(注3) |
| 集団強盗(注3) | 0 | 0 | 0 | 0 | 0 | 0 | 0 | 0 | 0 | 0 | 0 | 0 | 0 | 0 | 0 | 0 | 0 | 0 | 0 | 0 | 集団強盗(注3) |
| わいせつ | 105 | 0 | 50 | 36 | 0 | 14 | 14 | 0 | 0 | 0 | 0 | 0 | 0 | 14 | 14 | 0 | 41 | 40 | 1 | 0 | わいせつ |
| 賭博 | 2 | 0 | 1 | 0 | 0 | 0 | 0 | 0 | 0 | 0 | 0 | 0 | 0 | 0 | 0 | 0 | 1 | 1 | 0 | 0 | 賭博 |
| 住居侵入 | 126 | 0 | 33 | 29 | 0 | 4 | 4 | 0 | 0 | 0 | 0 | 0 | 0 | 27 | 26 | 1 | 66 | 60 | 6 | 0 | 住居侵入 |
| 放火 | 7 | 0 | 6 | 1 | 0 | 5 | 4 | 0 | 1 | 0 | 0 | 0 | 0 | 0 | 0 | 0 | 1 | 0 | 1 | 0 | 放火 |
| 放火 | 0 | 0 | 0 | 0 | 0 | 0 | 0 | 0 | 0 | 0 | 0 | 0 | 0 | 0 | 0 | 0 | 0 | 0 | 0 | 0 | 放火 |
| 過失致死(注4) | 30 | 0 | 2 | 2 | 0 | 0 | 0 | 0 | 0 | 0 | 0 | 0 | 0 | 1 | 1 | 0 | 27 | 26 | 0 | 1 | 過失致死(注4) |
| 業務上(重)過失致死(注4) | 4 | 0 | 1 | 1 | 0 | 0 | 0 | 0 | 0 | 0 | 0 | 0 | 0 | 1 | 1 | 0 | 2 | 1 | 0 | 1 | 業務上(重)過失致死(注4) |
| 往來妨害 | 1 | 0 | 0 | 0 | 0 | 0 | 0 | 0 | 0 | 0 | 0 | 0 | 0 | 0 | 0 | 0 | 0 | 0 | 0 | 0 | 往來妨害 |
| 器物損壊等 | 58 | 0 | 16 | 13 | 0 | 3 | 3 | 0 | 0 | 0 | 0 | 0 | 0 | 15 | 14 | 1 | 27 | 24 | 3 | 0 | 器物損壊等 |
| 公務執行妨害 | 10 | 0 | 4 | 3 | 0 | 1 | 1 | 0 | 0 | 0 | 0 | 0 | 0 | 0 | 0 | 0 | 3 | 2 | 1 | 0 | 公務執行妨害 |
| 刑法犯その他 | 69 | 3 | 20 | 17 | 0 | 3 | 3 | 0 | 0 | 0 | 0 | 0 | 0 | 26 | 25 | 1 | 20 | 19 | 1 | 0 | 刑法犯その他 |
| 特別法犯総数 | 699 | 2 | 247 | 192 | 0 | 55 | 50 | 2 | 3 | 0 | 0 | 0 | 0 | 143 | 131 | 12 | 307 | 290 | 16 | 1 | 特別法犯総数 |
| 暴力行為等処罰二開スル法律 | 22 | 0 | 11 | 7 | 0 | 4 | 4 | 0 | 0 | 0 | 0 | 0 | 0 | 5 | 4 | 1 | 6 | 5 | 1 | 0 | 暴力行為等処罰二開スル法律 |
| 道路運送車両法 | 26 | 0 | 13 | 13 | 0 | 0 | 0 | 0 | 0 | 0 | 0 | 0 | 0 | 0 | 0 | 0 | 13 | 9 | 4 | 0 | 道路運送車両法 |
| 銃砲刀剣類所持等取締法 | 21 | 0 | 6 | 6 | 0 | 0 | 0 | 0 | 0 | 0 | 0 | 0 | 0 | 1 | 1 | 0 | 14 | 14 | 0 | 0 | 銃砲刀剣類所持等取締法 |
| 軽犯罪法 | 74 | 0 | 11 | 9 | 0 | 2 | 2 | 0 | 0 | 0 | 0 | 0 | 0 | 16 | 14 | 2 | 47 | 46 | 1 | 0 | 軽犯罪法 |
| 売春防止法 | 3 | 0 | 0 | 0 | 0 | 0 | 0 | 0 | 0 | 0 | 0 | 0 | 0 | 0 | 0 | 0 | 3 | 3 | 0 | 0 | 売春防止法 |
| 風俗営業等の規制及び業務の適正化等に関する法律等 | 10 | 0 | 1 | 0 | 0 | 1 | 1 | 0 | 0 | 0 | 0 | 0 | 0 | 4 | 4 | 0 | 5 | 5 | 0 | 0 | 風俗営業等の規制及び業務の適正化等に関する法律等 |
| 麻薬及び向精神薬取締法等 | 68 | 0 | 65 | 46 | 0 | 19 | 17 | 2 | 0 | 0 | 0 | 0 | 0 | 3 | 2 | 1 | 0 | 0 | 0 | 0 | 麻薬及び向精神薬取締法等 |
| 貸せしめ取締法 | 22 | 0 | 22 | 3 | 0 | 19 | 17 | 0 | 2 | 0 | 0 | 0 | 0 | 0 | 0 | 0 | 0 | 0 | 0 | 0 | 貸せしめ取締法 |
| 出入国管理及び難民認定法 | 0 | 0 | 0 | 0 | 0 | 0 | 0 | 0 | 0 | 0 | 0 | 0 | 0 | 0 | 0 | 0 | 0 | 0 | 0 | 0 | 出入国管理及び難民認定法 |
| 毒物及び劇物取締法 | 0 | 0 | 0 | 0 | 0 | 0 | 0 | 0 | 0 | 0 | 0 | 0 | 0 | 0 | 0 | 0 | 0 | 0 | 0 | 0 | 毒物及び劇物取締法 |
| 特別法犯その他 | 453 | 2 | 118 | 108 | 0 | 10 | 9 | 0 | 1 | 0 | 0 | 0 | 0 | 114 | 106 | 8 | 219 | 208 | 10 | 1 | 特別法犯その他 |
| <犯 | 18 | 0 | 16 | 12 | 0 | 4 | 4 | 0 | 0 | 0 | 0 | 0 | 0 | 1 | 0 | 1 | 1 | 0 | 1 | 0 | <犯 |

平成30年一般保護事件の終局人員一終局時年齢(19歳)の非行別及び終局法定別(注1)

| 非行 | 終局 | | | | | | | | | | 決定 | | | | 非行 | | | | | | | |
|--------------------------|-------|--------------|-------|-------|------|-----|-----|--------|----|----|----|---------------|----|-------|-----|-------|-------|-------|-----|----|--------------------------|--------------------------|
| | 総数 | (検刑事官処分送致相当) | | | 保護処分 | | | 少年院へ送致 | | | | 如事又は児童相談所等へ送致 | | | | 審判不開始 | | | | | | |
| | | 総数 | 保護観察 | 保釈 | 保釈 | 保釈 | 保釈 | 保釈 | 保釈 | 保釈 | 保釈 | 保釈 | 保釈 | 保釈 | 保釈 | 保釈 | 保釈 | 保釈 | 保釈 | 保釈 | 保釈 | |
| | | | | | | | | | | | | | | | | | | | | | | 総数 |
| 総数 | 91 | 2,106 | 1,560 | 0 | 546 | 519 | 16 | 11 | 0 | 0 | 0 | 0 | 0 | 1,000 | 885 | 115 | 1,854 | 1,505 | 296 | 53 | 総数 | 総数 |
| 総数 | 5,051 | 91 | 2,106 | 1,560 | 0 | 546 | 519 | 16 | 11 | 0 | 0 | 0 | 0 | 1,000 | 885 | 115 | 1,854 | 1,505 | 296 | 53 | 総数 | 総数 |
| 刑法犯総数 | 3,744 | 64 | 1,686 | 1,219 | 0 | 467 | 443 | 15 | 9 | 0 | 0 | 0 | 0 | 738 | 642 | 96 | 1,256 | 974 | 244 | 38 | 刑法犯総数 | 刑法犯総数 |
| 窃盗 | 1,681 | 20 | 652 | 483 | 0 | 169 | 159 | 5 | 5 | 0 | 0 | 0 | 0 | 366 | 314 | 52 | 643 | 473 | 157 | 13 | 窃盗 | 窃盗 |
| 強盗 | 28 | 2 | 24 | 10 | 0 | 14 | 13 | 1 | 0 | 0 | 0 | 0 | 0 | 1 | 0 | 1 | 1 | 0 | 1 | 0 | 強盗 | 強盗 |
| 詐欺 | 310 | 9 | 239 | 135 | 0 | 104 | 101 | 3 | 0 | 0 | 0 | 0 | 0 | 28 | 18 | 10 | 34 | 9 | 25 | 0 | 詐欺 | 詐欺 |
| 恐喝 | 70 | 0 | 56 | 37 | 0 | 19 | 18 | 1 | 0 | 0 | 0 | 0 | 0 | 2 | 1 | 0 | 13 | 3 | 10 | 0 | 恐喝 | 恐喝 |
| 横領 | 4 | 0 | 2 | 2 | 0 | 0 | 0 | 0 | 0 | 0 | 0 | 0 | 0 | 0 | 0 | 1 | 0 | 0 | 0 | 0 | 横領 | 横領 |
| 遺失物等横領 | 277 | 2 | 33 | 33 | 0 | 0 | 0 | 0 | 0 | 0 | 0 | 0 | 0 | 52 | 47 | 5 | 190 | 174 | 8 | 8 | 遺失物等横領 | 遺失物等横領 |
| 盗品譲受け等 | 39 | 0 | 7 | 7 | 0 | 0 | 0 | 0 | 0 | 0 | 0 | 0 | 0 | 3 | 2 | 1 | 29 | 24 | 4 | 1 | 盗品譲受け等 | 盗品譲受け等 |
| 傷害 | 469 | 8 | 310 | 234 | 0 | 76 | 72 | 2 | 2 | 0 | 0 | 0 | 0 | 96 | 88 | 8 | 55 | 43 | 11 | 1 | 傷害 | 傷害 |
| 暴行 | 195 | 2 | 69 | 63 | 0 | 6 | 6 | 0 | 0 | 0 | 0 | 0 | 0 | 57 | 48 | 9 | 67 | 61 | 5 | 1 | 暴行 | 暴行 |
| 脅迫 | 36 | 3 | 21 | 19 | 0 | 2 | 2 | 0 | 0 | 0 | 0 | 0 | 0 | 9 | 9 | 0 | 3 | 3 | 0 | 0 | 脅迫 | 脅迫 |
| 殺人(注2) | 8 | 3 | 4 | 0 | 0 | 4 | 3 | 0 | 1 | 0 | 0 | 0 | 0 | 0 | 0 | 0 | 0 | 1 | 0 | 0 | 殺人(注2) | 殺人(注2) |
| 強盗致傷 | 30 | 2 | 27 | 3 | 0 | 24 | 22 | 1 | 1 | 0 | 0 | 0 | 0 | 0 | 0 | 0 | 1 | 0 | 1 | 0 | 強盗致傷 | 強盗致傷 |
| 強盗致死 | 1 | 1 | 0 | 0 | 0 | 0 | 0 | 0 | 0 | 0 | 0 | 0 | 0 | 0 | 0 | 0 | 0 | 0 | 0 | 0 | 強盗致死 | 強盗致死 |
| 強盗・強制性交等致死 | 0 | 0 | 0 | 0 | 0 | 0 | 0 | 0 | 0 | 0 | 0 | 0 | 0 | 0 | 0 | 0 | 0 | 0 | 0 | 0 | 強盗・強制性交等致死 | 強盗・強制性交等致死 |
| 強盗・強制性交等 | 0 | 0 | 0 | 0 | 0 | 0 | 0 | 0 | 0 | 0 | 0 | 0 | 0 | 0 | 0 | 0 | 0 | 0 | 0 | 0 | 強盗・強制性交等 | 強盗・強制性交等 |
| 強制性交等(注3) | 24 | 3 | 20 | 6 | 0 | 14 | 14 | 0 | 0 | 0 | 0 | 0 | 0 | 1 | 1 | 0 | 0 | 0 | 0 | 0 | 強制性交等(注3) | 強制性交等(注3) |
| 集団強盗(注3) | 0 | 0 | 0 | 0 | 0 | 0 | 0 | 0 | 0 | 0 | 0 | 0 | 0 | 0 | 0 | 0 | 0 | 0 | 0 | 0 | 集団強盗(注3) | 集団強盗(注3) |
| わいせつ | 121 | 1 | 73 | 52 | 0 | 21 | 20 | 1 | 0 | 0 | 0 | 0 | 0 | 18 | 17 | 1 | 29 | 27 | 2 | 0 | わいせつ | わいせつ |
| 賭博 | 5 | 0 | 2 | 1 | 0 | 1 | 1 | 0 | 0 | 0 | 0 | 0 | 0 | 2 | 2 | 0 | 1 | 1 | 0 | 0 | 賭博 | 賭博 |
| 住居侵入 | 143 | 0 | 52 | 49 | 0 | 3 | 2 | 1 | 0 | 0 | 0 | 0 | 0 | 25 | 24 | 1 | 66 | 53 | 6 | 7 | 住居侵入 | 住居侵入 |
| 放火 | 7 | 0 | 5 | 4 | 0 | 1 | 1 | 0 | 0 | 0 | 0 | 0 | 0 | 1 | 1 | 0 | 1 | 0 | 0 | 0 | 放火 | 放火 |
| 過失致死(注4) | 26 | 0 | 0 | 0 | 0 | 0 | 0 | 0 | 0 | 0 | 0 | 0 | 0 | 2 | 2 | 0 | 24 | 18 | 1 | 5 | 過失致死(注4) | 過失致死(注4) |
| 業務上(重)過失死傷(注4) | 7 | 1 | 0 | 0 | 0 | 0 | 0 | 0 | 0 | 0 | 0 | 0 | 0 | 1 | 1 | 0 | 5 | 5 | 0 | 0 | 業務上(重)過失死傷(注4) | 業務上(重)過失死傷(注4) |
| 往來妨害 | 3 | 0 | 1 | 1 | 0 | 0 | 0 | 0 | 0 | 0 | 0 | 0 | 0 | 0 | 0 | 0 | 0 | 0 | 0 | 0 | 往來妨害 | 往來妨害 |
| 器物損壊等 | 101 | 0 | 32 | 30 | 0 | 2 | 2 | 0 | 0 | 0 | 0 | 0 | 0 | 20 | 16 | 4 | 49 | 41 | 7 | 1 | 器物損壊等 | 器物損壊等 |
| 公務執行妨害 | 31 | 0 | 10 | 9 | 0 | 1 | 1 | 0 | 0 | 0 | 0 | 0 | 0 | 0 | 0 | 0 | 10 | 7 | 3 | 0 | 公務執行妨害 | 公務執行妨害 |
| 刑法犯その他 | 126 | 5 | 47 | 41 | 0 | 6 | 6 | 0 | 0 | 0 | 0 | 0 | 0 | 41 | 39 | 2 | 33 | 31 | 2 | 0 | 刑法犯その他 | 刑法犯その他 |
| 特別法犯総数 | 1,289 | 27 | 408 | 333 | 0 | 75 | 72 | 1 | 2 | 0 | 0 | 0 | 0 | 257 | 238 | 19 | 597 | 530 | 52 | 15 | 特別法犯総数 | 特別法犯総数 |
| 暴力行為等処罰二開スル法律 | 22 | 0 | 13 | 11 | 0 | 2 | 2 | 0 | 0 | 0 | 0 | 0 | 0 | 4 | 4 | 0 | 5 | 5 | 0 | 0 | 暴力行為等処罰二開スル法律 | 暴力行為等処罰二開スル法律 |
| 道路運送車両法 | 36 | 1 | 12 | 11 | 0 | 1 | 1 | 0 | 0 | 0 | 0 | 0 | 0 | 4 | 4 | 0 | 19 | 15 | 1 | 3 | 道路運送車両法 | 道路運送車両法 |
| 銃砲刀剣類所持等取締法 | 43 | 0 | 6 | 4 | 0 | 2 | 1 | 0 | 1 | 0 | 0 | 0 | 0 | 7 | 6 | 1 | 30 | 27 | 3 | 0 | 銃砲刀剣類所持等取締法 | 銃砲刀剣類所持等取締法 |
| 軽犯罪法 | 107 | 0 | 8 | 8 | 0 | 0 | 0 | 0 | 0 | 0 | 0 | 0 | 0 | 23 | 20 | 3 | 76 | 72 | 3 | 1 | 軽犯罪法 | 軽犯罪法 |
| 売春防止法 | 13 | 0 | 5 | 5 | 0 | 0 | 0 | 0 | 0 | 0 | 0 | 0 | 0 | 4 | 4 | 0 | 4 | 3 | 1 | 0 | 売春防止法 | 売春防止法 |
| 風俗営業等の規制及び業務の適正化等に関する法律等 | 33 | 1 | 10 | 10 | 0 | 0 | 0 | 0 | 0 | 0 | 0 | 0 | 0 | 6 | 5 | 1 | 16 | 15 | 1 | 0 | 風俗営業等の規制及び業務の適正化等に関する法律等 | 風俗営業等の規制及び業務の適正化等に関する法律等 |
| 麻薬及び向精神薬取締法等 | 144 | 3 | 122 | 87 | 0 | 35 | 34 | 1 | 0 | 0 | 0 | 0 | 0 | 8 | 7 | 1 | 11 | 2 | 9 | 0 | 麻薬及び向精神薬取締法等 | 麻薬及び向精神薬取締法等 |
| 貸せしめ取締法 | 32 | 5 | 26 | 7 | 0 | 19 | 18 | 0 | 1 | 0 | 0 | 0 | 0 | 0 | 0 | 0 | 1 | 1 | 0 | 0 | 貸せしめ取締法 | 貸せしめ取締法 |
| 出入国管理及び難民認定法 | 11 | 0 | 0 | 0 | 0 | 0 | 0 | 0 | 0 | 0 | 0 | 0 | 0 | 2 | 2 | 0 | 9 | 4 | 0 | 5 | 出入国管理及び難民認定法 | 出入国管理及び難民認定法 |
| 毒物及び劇物取締法 | 5 | 0 | 3 | 3 | 0 | 0 | 0 | 0 | 0 | 0 | 0 | 0 | 0 | 0 | 0 | 0 | 2 | 2 | 0 | 0 | 毒物及び劇物取締法 | 毒物及び劇物取締法 |
| 特別法犯その他 | 843 | 17 | 203 | 187 | 0 | 16 | 16 | 0 | 0 | 0 | 0 | 0 | 0 | 199 | 186 | 13 | 424 | 384 | 34 | 6 | 特別法犯その他 | 特別法犯その他 |
| <犯 | 18 | 0 | 12 | 8 | 0 | 4 | 4 | 0 | 0 | 0 | 0 | 0 | 0 | 5 | 5 | 0 | 1 | 1 | 0 | 0 | <犯 | <犯 |

注1 次の事件を除き、一般保護事件で既済となった人員である。

- (1) 簡易送致事件
- (2) (無免許)過失運転致死傷事件、(無免許)過失運転致死傷アルコール等影響発覚免脱事件、自動車運転過失致死傷事件及び(無免許)危険運転致死傷事件
- (3) 移送・回付で終局した事件
- (4) 併合審理され、既済事件として集計しないもの(能たる事件)
- (5) 検察官送致(年齢超過)によるもの
- (6) 不処分、不開始(非行なし、所在不明等)及びその他の事由によるもの

注2 殺人(既遂、未遂)事件の他、殺人予備事件、自殺関与事件及び同意殺人(既遂、未遂)事件を含む。

注3 致死傷事件を含む。

注4 車両運転によるものを除く。

被告人の終局時年齢が14歳の罪名別・量刑分布別（終局区分別を含む）の終局人員（略式請求事件を除く）（地・簡裁）（平成30年）

| 罪名区分 | 終局人員 | 有罪 | | | | | | | | | | 終局人員 | | | | その他 | | | | | |
|-------------|------|----|------|------|-------|-------|-------|------|------|----------|----------|--------|------|----------|--------|-----|----|------|----|-------|---|
| | | 死刑 | 懲役総数 | 無期懲役 | 30年以下 | 20年以下 | 10年以下 | 5年以下 | 3年以下 | うち一部執行猶予 | うち全部執行猶予 | うち保護観察 | 有期禁錮 | うち全部執行猶予 | うち保護観察 | | 科料 | 刑の免除 | 無罪 | 家族へ移送 | |
| 総 | - | - | - | - | - | - | - | - | - | - | - | - | - | - | - | - | - | - | - | - | |
| 窃 | - | - | - | - | - | - | - | - | - | - | - | - | - | - | - | - | - | - | - | - | - |
| 強 | - | - | - | - | - | - | - | - | - | - | - | - | - | - | - | - | - | - | - | - | - |
| 詐 | - | - | - | - | - | - | - | - | - | - | - | - | - | - | - | - | - | - | - | - | - |
| 恐 | - | - | - | - | - | - | - | - | - | - | - | - | - | - | - | - | - | - | - | - | - |
| 横 | - | - | - | - | - | - | - | - | - | - | - | - | - | - | - | - | - | - | - | - | - |
| 遺失物等横領 | - | - | - | - | - | - | - | - | - | - | - | - | - | - | - | - | - | - | - | - | - |
| 盗品譲受け等 | - | - | - | - | - | - | - | - | - | - | - | - | - | - | - | - | - | - | - | - | - |
| 傷 | - | - | - | - | - | - | - | - | - | - | - | - | - | - | - | - | - | - | - | - | - |
| 傷害致死 | - | - | - | - | - | - | - | - | - | - | - | - | - | - | - | - | - | - | - | - | - |
| 暴行 | - | - | - | - | - | - | - | - | - | - | - | - | - | - | - | - | - | - | - | - | - |
| 脅迫 | - | - | - | - | - | - | - | - | - | - | - | - | - | - | - | - | - | - | - | - | - |
| 殺人 | - | - | - | - | - | - | - | - | - | - | - | - | - | - | - | - | - | - | - | - | - |
| 強盗致傷 | - | - | - | - | - | - | - | - | - | - | - | - | - | - | - | - | - | - | - | - | - |
| 強盗致死 | - | - | - | - | - | - | - | - | - | - | - | - | - | - | - | - | - | - | - | - | - |
| 強盗・強制性交等致死 | - | - | - | - | - | - | - | - | - | - | - | - | - | - | - | - | - | - | - | - | - |
| 強盗・強制性交等 | - | - | - | - | - | - | - | - | - | - | - | - | - | - | - | - | - | - | - | - | - |
| 強制性交等 | - | - | - | - | - | - | - | - | - | - | - | - | - | - | - | - | - | - | - | - | - |
| 集団強姦 | - | - | - | - | - | - | - | - | - | - | - | - | - | - | - | - | - | - | - | - | - |
| わいせつ | - | - | - | - | - | - | - | - | - | - | - | - | - | - | - | - | - | - | - | - | - |
| 賭博 | - | - | - | - | - | - | - | - | - | - | - | - | - | - | - | - | - | - | - | - | - |
| 住居侵入等 | - | - | - | - | - | - | - | - | - | - | - | - | - | - | - | - | - | - | - | - | - |
| 放火 | - | - | - | - | - | - | - | - | - | - | - | - | - | - | - | - | - | - | - | - | - |
| 失火 | - | - | - | - | - | - | - | - | - | - | - | - | - | - | - | - | - | - | - | - | - |
| 過失致死傷 | - | - | - | - | - | - | - | - | - | - | - | - | - | - | - | - | - | - | - | - | - |
| 業務上（重）過失致死傷 | - | - | - | - | - | - | - | - | - | - | - | - | - | - | - | - | - | - | - | - | - |

被告人の終局時年齢が14歳の罪名別・量刑分布別（終局区分別を含む）の終局人員（略式請求事件を除く）（地・簡裁）（平成30年）

| 罪名区分 | 終局人員 | 有罪 | | | | | | | | | | | 無罪 | 刑の免除 | 科料 | 拘留 | 罰金 | うち 全部執行 猶予 | うち 保護観察 | その他 | | |
|----------------------------------|------|------|----|------|------|-------|-------|-------|------|------|------------------|------------|----|------|----|----|----|------------------|------------|-----|------------------|------------|
| | | 有罪人員 | 死刑 | 懲役総数 | 無期懲役 | 30年以下 | 20年以下 | 10年以下 | 5年以下 | 3年以下 | うち 一部執行 猶予 | うち 保護観察 | | | | | | | | | うち 全部執行 猶予 | うち 保護観察 |
| 危険運転致死傷 | - | - | - | - | - | - | - | - | - | - | - | - | - | - | - | - | - | - | - | - | - | |
| 往来妨害 | - | - | - | - | - | - | - | - | - | - | - | - | - | - | - | - | - | - | - | - | - | - |
| 器物損壊等 | - | - | - | - | - | - | - | - | - | - | - | - | - | - | - | - | - | - | - | - | - | - |
| 公務執行妨害 | - | - | - | - | - | - | - | - | - | - | - | - | - | - | - | - | - | - | - | - | - | - |
| 刑法犯その他 | - | - | - | - | - | - | - | - | - | - | - | - | - | - | - | - | - | - | - | - | - | - |
| 暴力行為等 | - | - | - | - | - | - | - | - | - | - | - | - | - | - | - | - | - | - | - | - | - | - |
| 道路運送車両 | - | - | - | - | - | - | - | - | - | - | - | - | - | - | - | - | - | - | - | - | - | - |
| 銃砲刀剣 | - | - | - | - | - | - | - | - | - | - | - | - | - | - | - | - | - | - | - | - | - | - |
| 軽犯罪 | - | - | - | - | - | - | - | - | - | - | - | - | - | - | - | - | - | - | - | - | - | - |
| 銃春防具 | - | - | - | - | - | - | - | - | - | - | - | - | - | - | - | - | - | - | - | - | - | - |
| 風俗営業等 | - | - | - | - | - | - | - | - | - | - | - | - | - | - | - | - | - | - | - | - | - | - |
| 麻薬 | - | - | - | - | - | - | - | - | - | - | - | - | - | - | - | - | - | - | - | - | - | - |
| 覚せい剤 | - | - | - | - | - | - | - | - | - | - | - | - | - | - | - | - | - | - | - | - | - | - |
| 出入国管理・難民認定 | - | - | - | - | - | - | - | - | - | - | - | - | - | - | - | - | - | - | - | - | - | - |
| 毒物・劇物 | - | - | - | - | - | - | - | - | - | - | - | - | - | - | - | - | - | - | - | - | - | - |
| 道路交通違反 | - | - | - | - | - | - | - | - | - | - | - | - | - | - | - | - | - | - | - | - | - | - |
| 医薬品医療機器等の品質、有効性及び安全性の確保等に関する法律違反 | - | - | - | - | - | - | - | - | - | - | - | - | - | - | - | - | - | - | - | - | - | - |
| 条例違反 | - | - | - | - | - | - | - | - | - | - | - | - | - | - | - | - | - | - | - | - | - | - |
| 特別法犯その他 | - | - | - | - | - | - | - | - | - | - | - | - | - | - | - | - | - | - | - | - | - | - |

(注) 1 刑事部第一審事件票による実人員である。
 2 「その他」は、公訴撤回、移送（少年法55条による送致移送を除く。）等である。
 3 未遂処罰規定のある罪名については、未遂のものを含む。
 4 有罪（一部無罪を含む。）の場合は処断罪名を、無罪、その他の場合は終局時において当該事件について掲げられている事由の罪名のうち、法定刑が最も重いものをそれぞれ計上した。
 5 主文違反の場合及び併科刑がある場合には、刑法10条の規定による重い方の刑のみを計上した。
 6 禁錮刑について、刑の一部執行猶予が言い渡された人員は含めない。
 7 不定期刑の言渡しのあるものについては長期によって計上した。
 8 ()内は有罪人員に対する割合（%）である。
 9 危険運転致死傷は、平成25年法律第86号による改正前の刑法208条の2の罪であり、自動車の運転により人を死傷させる行為等の処罰に関する法律違反は「特別法その他」欄に計上されている。

被告人の終局時年齢が15歳の罪名別・量刑分布別（終局区分別を含む）の終局人員（略式請求事件を除く）（地・簡裁）（平成30年）

| 罪名区分 | 終局人員 | 有罪 | | | | | | | | | | | 終局人員 | その他 | | | | | | | | | |
|------------|------|------|----|------|------|-------|-------|-------|------|------|------------|------------|------|-----|------------------|------------------|------------------|----|----|----|------|----|-------|
| | | 有罪人員 | 死刑 | 懲役総数 | 無期懲役 | 30年以下 | 20年以下 | 10年以下 | 5年以下 | 3年以下 | 3年以下一部執行猶予 | 3年以下全部執行猶予 | | | 3年以下全部執行猶予うち保護観察 | 3年以下全部執行猶予うち保護観察 | 3年以下全部執行猶予うち保護観察 | 罰金 | 拘留 | 科料 | 刑の免除 | 無罪 | 家族へ移送 |
| 総 | 数 | - | - | - | - | - | - | - | - | - | - | - | - | - | - | - | - | - | - | - | - | - | - |
| 窃 | 盗 | - | - | - | - | - | - | - | - | - | - | - | - | - | - | - | - | - | - | - | - | - | - |
| 強 | 盗 | - | - | - | - | - | - | - | - | - | - | - | - | - | - | - | - | - | - | - | - | - | - |
| 詐 | 欺 | - | - | - | - | - | - | - | - | - | - | - | - | - | - | - | - | - | - | - | - | - | - |
| 恐 | 喝 | - | - | - | - | - | - | - | - | - | - | - | - | - | - | - | - | - | - | - | - | - | - |
| 横 | 領 | - | - | - | - | - | - | - | - | - | - | - | - | - | - | - | - | - | - | - | - | - | - |
| 遺失物等 | 横領 | - | - | - | - | - | - | - | - | - | - | - | - | - | - | - | - | - | - | - | - | - | - |
| 盗品譲受け等 | 盗 | - | - | - | - | - | - | - | - | - | - | - | - | - | - | - | - | - | - | - | - | - | - |
| 傷 | 害 | - | - | - | - | - | - | - | - | - | - | - | - | - | - | - | - | - | - | - | - | - | - |
| 傷 | 害致 | - | - | - | - | - | - | - | - | - | - | - | - | - | - | - | - | - | - | - | - | - | - |
| 暴 | 行 | - | - | - | - | - | - | - | - | - | - | - | - | - | - | - | - | - | - | - | - | - | - |
| 脅 | 迫 | - | - | - | - | - | - | - | - | - | - | - | - | - | - | - | - | - | - | - | - | - | - |
| 殺 | 人 | - | - | - | - | - | - | - | - | - | - | - | - | - | - | - | - | - | - | - | - | - | - |
| 強 | 盗致 | - | - | - | - | - | - | - | - | - | - | - | - | - | - | - | - | - | - | - | - | - | - |
| 強 | 盗致 | - | - | - | - | - | - | - | - | - | - | - | - | - | - | - | - | - | - | - | - | - | - |
| 強盗・強制性交等致死 | 死 | - | - | - | - | - | - | - | - | - | - | - | - | - | - | - | - | - | - | - | - | - | - |
| 強盗・強制性交等 | 等 | - | - | - | - | - | - | - | - | - | - | - | - | - | - | - | - | - | - | - | - | - | - |
| 強 | 制性交等 | - | - | - | - | - | - | - | - | - | - | - | - | - | - | - | - | - | - | - | - | - | - |
| 集 | 団強姦 | - | - | - | - | - | - | - | - | - | - | - | - | - | - | - | - | - | - | - | - | - | - |
| わ | いせ | - | - | - | - | - | - | - | - | - | - | - | - | - | - | - | - | - | - | - | - | - | - |
| 賭 | 博 | - | - | - | - | - | - | - | - | - | - | - | - | - | - | - | - | - | - | - | - | - | - |
| 住居侵入等 | 等 | - | - | - | - | - | - | - | - | - | - | - | - | - | - | - | - | - | - | - | - | - | - |
| 放 | 火 | - | - | - | - | - | - | - | - | - | - | - | - | - | - | - | - | - | - | - | - | - | - |
| 失 | 火 | - | - | - | - | - | - | - | - | - | - | - | - | - | - | - | - | - | - | - | - | - | - |
| 過失致 | 死傷 | - | - | - | - | - | - | - | - | - | - | - | - | - | - | - | - | - | - | - | - | - | - |
| 業務上(重)過失致 | 死傷 | - | - | - | - | - | - | - | - | - | - | - | - | - | - | - | - | - | - | - | - | - | - |

被告人の終局時年齢が15歳の罪名別・量刑分布別（終局区分別を含む）の終局人員（略式請求事件を除く）（地・簡裁）（平成30年）

| 罪名区分 | 終局人員 | 有罪 | | | | | | | | | | | その他 | | | | | | | | | | | | |
|----------------------------------|------|------|----|------|------|-------|-------|-------|------|------|--------------|------------|-----|--------------|------------|------|--------------|------------|----|----|----|------|----|-------|---|
| | | 有罪人員 | 死刑 | 懲役総数 | 無期懲役 | 30年以下 | 20年以下 | 10年以下 | 5年以下 | 3年以下 | うち 一部執行猶予 | うち 保護観察 | | うち 全部執行猶予 | うち 保護観察 | 有期禁錮 | うち 全部執行猶予 | うち 保護観察 | 罰金 | 拘留 | 科料 | 刑の免除 | 無罪 | 家庭へ移送 | |
| 危険運転致死傷 | - | - | - | - | - | - | - | - | - | - | - | - | - | - | - | - | - | - | - | - | - | - | - | - | |
| 往来妨害 | - | - | - | - | - | - | - | - | - | - | - | - | - | - | - | - | - | - | - | - | - | - | - | - | - |
| 器物損壊等 | - | - | - | - | - | - | - | - | - | - | - | - | - | - | - | - | - | - | - | - | - | - | - | - | - |
| 公務執行妨害 | - | - | - | - | - | - | - | - | - | - | - | - | - | - | - | - | - | - | - | - | - | - | - | - | - |
| 刑法犯その他 | - | - | - | - | - | - | - | - | - | - | - | - | - | - | - | - | - | - | - | - | - | - | - | - | - |
| 暴力行為等 | - | - | - | - | - | - | - | - | - | - | - | - | - | - | - | - | - | - | - | - | - | - | - | - | - |
| 道路運送車両 | - | - | - | - | - | - | - | - | - | - | - | - | - | - | - | - | - | - | - | - | - | - | - | - | - |
| 銃砲刀剣 | - | - | - | - | - | - | - | - | - | - | - | - | - | - | - | - | - | - | - | - | - | - | - | - | - |
| 軽犯罪 | - | - | - | - | - | - | - | - | - | - | - | - | - | - | - | - | - | - | - | - | - | - | - | - | - |
| 銃春防 | - | - | - | - | - | - | - | - | - | - | - | - | - | - | - | - | - | - | - | - | - | - | - | - | - |
| 風俗営業等 | - | - | - | - | - | - | - | - | - | - | - | - | - | - | - | - | - | - | - | - | - | - | - | - | - |
| 麻薬 | - | - | - | - | - | - | - | - | - | - | - | - | - | - | - | - | - | - | - | - | - | - | - | - | - |
| 覚せい剤 | - | - | - | - | - | - | - | - | - | - | - | - | - | - | - | - | - | - | - | - | - | - | - | - | - |
| 出入国管理・難民認定 | - | - | - | - | - | - | - | - | - | - | - | - | - | - | - | - | - | - | - | - | - | - | - | - | - |
| 毒物・劇物 | - | - | - | - | - | - | - | - | - | - | - | - | - | - | - | - | - | - | - | - | - | - | - | - | - |
| 道路交通違反 | - | - | - | - | - | - | - | - | - | - | - | - | - | - | - | - | - | - | - | - | - | - | - | - | - |
| 医薬品医療機器等の品質、有効性及び安全性の確保等に関する法律違反 | - | - | - | - | - | - | - | - | - | - | - | - | - | - | - | - | - | - | - | - | - | - | - | - | - |
| 条例違反 | - | - | - | - | - | - | - | - | - | - | - | - | - | - | - | - | - | - | - | - | - | - | - | - | - |
| 特別法犯その他 | - | - | - | - | - | - | - | - | - | - | - | - | - | - | - | - | - | - | - | - | - | - | - | - | - |

(注) 1 刑事部第一審事件票による実人員である。
2 「その他」は、公務執行、移送（少年法55条による家族移送を除く。）等である。
3 未遂処罰規定のある罪名については、未遂のものを含む。
4 有罪（一部無罪を含む。）の場合は処断罪名を、無罪、その他の場合は終局時において当該事件について掲げられている事由の罪名のうち、法定刑が最も重いものをそれぞれ計上した。
5 主文違反の場合及び併科刑がある場合には、刑法10条の規定による重い方の刑のみを計上した。
6 禁錮刑について、刑の一部執行猶予が言い渡された人員は含めない。
7 不定期刑の言渡しのあるものについては長期によって計上した。
8 () 内は有罪人員に対する割合 (%) である。
9 危険運転致死傷は、平成25年法律第86号による改正前の刑法208条の2の罪であり、自動車の運転により人を死傷させる行為等の処罰に関する法律違反は「特別法その他」欄に計上されている。

被告人の終局時年齢が16歳の罪名別・量刑分布別（終局区分別を含む）の終局人員（略式請求事件を除く）（地・簡裁）（平成30年）

| 罪名区分 | 終局人員 | 有罪 | | | | | | | | | | | | | 終局人員 | その他 | | | | | | | | | | | |
|-------------|------|----|------|------|-------|-------|-------|------|------|----------|----------|--------|------|----------|------|-----|--------|----|----|----|------|----|-------|---|---|---|---|
| | | 死刑 | 懲役総数 | 無期懲役 | 30年以下 | 20年以下 | 10年以下 | 5年以下 | 3年以下 | うち一部執行猶予 | うち全部執行猶予 | うち保護観察 | 有期禁錮 | うち全部執行猶予 | | | うち保護観察 | 罰金 | 拘留 | 科料 | 刑の免除 | 無罪 | 家族へ移送 | | | | |
| 総 | - | - | - | - | - | - | - | - | - | - | - | - | - | - | - | - | - | - | - | - | - | - | - | - | - | - | |
| 窃 | - | - | - | - | - | - | - | - | - | - | - | - | - | - | - | - | - | - | - | - | - | - | - | - | - | - | - |
| 強 | - | - | - | - | - | - | - | - | - | - | - | - | - | - | - | - | - | - | - | - | - | - | - | - | - | - | - |
| 詐 | - | - | - | - | - | - | - | - | - | - | - | - | - | - | - | - | - | - | - | - | - | - | - | - | - | - | - |
| 恐 | - | - | - | - | - | - | - | - | - | - | - | - | - | - | - | - | - | - | - | - | - | - | - | - | - | - | - |
| 横 | - | - | - | - | - | - | - | - | - | - | - | - | - | - | - | - | - | - | - | - | - | - | - | - | - | - | - |
| 遺失物等横領 | - | - | - | - | - | - | - | - | - | - | - | - | - | - | - | - | - | - | - | - | - | - | - | - | - | - | - |
| 盗品譲受け等 | - | - | - | - | - | - | - | - | - | - | - | - | - | - | - | - | - | - | - | - | - | - | - | - | - | - | - |
| 傷 | - | - | - | - | - | - | - | - | - | - | - | - | - | - | - | - | - | - | - | - | - | - | - | - | - | - | - |
| 傷害致 | - | - | - | - | - | - | - | - | - | - | - | - | - | - | - | - | - | - | - | - | - | - | - | - | - | - | - |
| 暴行 | - | - | - | - | - | - | - | - | - | - | - | - | - | - | - | - | - | - | - | - | - | - | - | - | - | - | - |
| 脅迫 | - | - | - | - | - | - | - | - | - | - | - | - | - | - | - | - | - | - | - | - | - | - | - | - | - | - | - |
| 殺人 | - | - | - | - | - | - | - | - | - | - | - | - | - | - | - | - | - | - | - | - | - | - | - | - | - | - | - |
| 強盗致傷 | - | - | - | - | - | - | - | - | - | - | - | - | - | - | - | - | - | - | - | - | - | - | - | - | - | - | - |
| 強盗致死 | - | - | - | - | - | - | - | - | - | - | - | - | - | - | - | - | - | - | - | - | - | - | - | - | - | - | - |
| 強盗・強制性交等致死 | - | - | - | - | - | - | - | - | - | - | - | - | - | - | - | - | - | - | - | - | - | - | - | - | - | - | - |
| 強盗・強制性交等 | - | - | - | - | - | - | - | - | - | - | - | - | - | - | - | - | - | - | - | - | - | - | - | - | - | - | - |
| 強制性交等 | - | - | - | - | - | - | - | - | - | - | - | - | - | - | - | - | - | - | - | - | - | - | - | - | - | - | - |
| 集団強姦 | - | - | - | - | - | - | - | - | - | - | - | - | - | - | - | - | - | - | - | - | - | - | - | - | - | - | - |
| わいせつ | - | - | - | - | - | - | - | - | - | - | - | - | - | - | - | - | - | - | - | - | - | - | - | - | - | - | - |
| 賭博 | - | - | - | - | - | - | - | - | - | - | - | - | - | - | - | - | - | - | - | - | - | - | - | - | - | - | - |
| 住居侵入等 | - | - | - | - | - | - | - | - | - | - | - | - | - | - | - | - | - | - | - | - | - | - | - | - | - | - | - |
| 放火 | - | - | - | - | - | - | - | - | - | - | - | - | - | - | - | - | - | - | - | - | - | - | - | - | - | - | - |
| 失火 | - | - | - | - | - | - | - | - | - | - | - | - | - | - | - | - | - | - | - | - | - | - | - | - | - | - | - |
| 過失致死 | - | - | - | - | - | - | - | - | - | - | - | - | - | - | - | - | - | - | - | - | - | - | - | - | - | - | - |
| 業務上（重）過失致死傷 | - | - | - | - | - | - | - | - | - | - | - | - | - | - | - | - | - | - | - | - | - | - | - | - | - | - | - |

被告人の終局時年齢が16歳の罪名別・量刑分布別（終局区分別を含む）の終局人員（略式請求事件を除く）（地・簡裁）（平成30年）

| 罪名区分 | 終局人員 | 区 分 | | | | | | | | | | | | その他 | | | | | | | | | |
|----------------------------------|------|------|----|------|------|-------|-------|-------|------|------|----------|----------|--------|-----|------|----------|--------|----|----|----|------|----|-------|
| | | 有罪人員 | 死刑 | 懲役総数 | 無期懲役 | 30年以下 | 20年以下 | 10年以下 | 5年以下 | 3年以下 | うち一部執行猶予 | うち全部執行猶予 | うち保護観察 | | 有期禁錮 | うち全部執行猶予 | うち保護観察 | 科料 | 拘留 | 罰金 | 刑の免除 | 無罪 | 家族へ移送 |
| 危険運転致死傷 | - | - | - | - | - | - | - | - | - | - | - | - | - | - | - | - | - | - | - | - | - | - | - |
| 往来妨害 | - | - | - | - | - | - | - | - | - | - | - | - | - | - | - | - | - | - | - | - | - | - | - |
| 器物損壊等 | - | - | - | - | - | - | - | - | - | - | - | - | - | - | - | - | - | - | - | - | - | - | - |
| 公務執行妨害 | - | - | - | - | - | - | - | - | - | - | - | - | - | - | - | - | - | - | - | - | - | - | - |
| 刑法犯その他 | - | - | - | - | - | - | - | - | - | - | - | - | - | - | - | - | - | - | - | - | - | - | - |
| 暴力行為等 | - | - | - | - | - | - | - | - | - | - | - | - | - | - | - | - | - | - | - | - | - | - | - |
| 道路運送車両 | - | - | - | - | - | - | - | - | - | - | - | - | - | - | - | - | - | - | - | - | - | - | - |
| 銃砲刀剣 | - | - | - | - | - | - | - | - | - | - | - | - | - | - | - | - | - | - | - | - | - | - | - |
| 軽犯罪 | - | - | - | - | - | - | - | - | - | - | - | - | - | - | - | - | - | - | - | - | - | - | - |
| 銃春防 | - | - | - | - | - | - | - | - | - | - | - | - | - | - | - | - | - | - | - | - | - | - | - |
| 風俗営業等 | - | - | - | - | - | - | - | - | - | - | - | - | - | - | - | - | - | - | - | - | - | - | - |
| 麻薬 | - | - | - | - | - | - | - | - | - | - | - | - | - | - | - | - | - | - | - | - | - | - | - |
| 覚せい剤 | - | - | - | - | - | - | - | - | - | - | - | - | - | - | - | - | - | - | - | - | - | - | - |
| 出入国管理・難民認定 | - | - | - | - | - | - | - | - | - | - | - | - | - | - | - | - | - | - | - | - | - | - | - |
| 毒物・劇物 | - | - | - | - | - | - | - | - | - | - | - | - | - | - | - | - | - | - | - | - | - | - | - |
| 道路交通違反 | - | - | - | - | - | - | - | - | - | - | - | - | - | - | - | - | - | - | - | - | - | - | - |
| 医薬品医療機器等の品質、有効性及び安全性の確保等に関する法律違反 | - | - | - | - | - | - | - | - | - | - | - | - | - | - | - | - | - | - | - | - | - | - | - |
| 条例違反 | - | - | - | - | - | - | - | - | - | - | - | - | - | - | - | - | - | - | - | - | - | - | - |
| 特別法犯その他 | - | - | - | - | - | - | - | - | - | - | - | - | - | - | - | - | - | - | - | - | - | - | - |

(注) 1 刑事部第一審事件票による英人員である。
 2 「その他」は、公訴撤回・移送（少年法55条による家族移送を除く。）等である。
 3 未遂処罰規定のある罪名については、未遂のものを含む。
 4 有罪（一部無罪を含む。）の場合は処断罪名を、無罪、その他の場合は終局時において当該事件について掲げられている諸因の罪名のうち、法定刑が最も重いものをそれぞれ計上した。
 5 主文違反の場合及び併科刑がある場合には、刑法10条の規定による重い方の刑のみを計上した。
 6 禁錮刑について、刑の一部執行猶予が言い渡された人員は、禁錮刑について、刑の一部執行猶予が言い渡されたものについては長期によって計上した。
 7 不定期刑の言渡しがあったものについては長期（％）である。
 8 （ ）内は有罪人員に対する割合（％）である。
 9 危険運転致死傷は、平成25年法律第86号による改正前の刑法208条の2の罪であり、自動車の運転により人を死傷させる行為等の処罰に関する法律違反は「特別法その他」欄に計上されている。

被告人の終局時年齢が17歳の罪名別・量刑分布別（終局区分別を含む）の終局人員（略式請求事件を除く）（地・簡裁）

| 罪名区分 区分 | 有罪 | | | | | | | | | | | | | | | その他 | | | | |
|-------------|------|---------|------|------|-------|-------|-------|------|------|--------------|--------------|--------------|--------------|----|----|-----|----|------|----|-------|
| | 終局人員 | 死刑 | 懲役総数 | 無期懲役 | 30年以下 | 20年以下 | 10年以下 | 5年以下 | 3年以下 | うち 一部執行猶予 | うち 全部執行猶予 | うち 全部執行猶予 | うち 全部執行猶予 | 罰金 | 拘留 | | 科料 | 刑の免除 | 無罪 | 家族へ移送 |
| | | (100.0) | - | - | - | - | - | - | - | - | (100.0) | (100.0) | (100.0) | | | | | | | |
| 総 | 2 | - | - | - | - | - | - | - | - | - | - | - | - | - | - | - | - | - | - | 1 |
| 窃 | - | - | - | - | - | - | - | - | - | - | - | - | - | - | - | - | - | - | - | - |
| 強 | - | - | - | - | - | - | - | - | - | - | - | - | - | - | - | - | - | - | - | - |
| 詐 | - | - | - | - | - | - | - | - | - | - | - | - | - | - | - | - | - | - | - | - |
| 恐 | - | - | - | - | - | - | - | - | - | - | - | - | - | - | - | - | - | - | - | - |
| 横 | - | - | - | - | - | - | - | - | - | - | - | - | - | - | - | - | - | - | - | - |
| 遺失物等横領 | - | - | - | - | - | - | - | - | - | - | - | - | - | - | - | - | - | - | - | - |
| 盗品譲受け等 | - | - | - | - | - | - | - | - | - | - | - | - | - | - | - | - | - | - | - | - |
| 傷 | - | - | - | - | - | - | - | - | - | - | - | - | - | - | - | - | - | - | - | - |
| 傷害致死 | 1 | - | - | - | - | - | - | - | - | - | - | - | - | - | - | - | - | - | - | - |
| 暴行 | - | - | - | - | - | - | - | - | - | - | - | - | - | - | - | - | - | - | - | - |
| 脅迫 | - | - | - | - | - | - | - | - | - | - | - | - | - | - | - | - | - | - | - | - |
| 殺人 | - | - | - | - | - | - | - | - | - | - | - | - | - | - | - | - | - | - | - | - |
| 強盗 | - | - | - | - | - | - | - | - | - | - | - | - | - | - | - | - | - | - | - | - |
| 強盗致死 | - | - | - | - | - | - | - | - | - | - | - | - | - | - | - | - | - | - | - | - |
| 強盗・強制性交等致死 | - | - | - | - | - | - | - | - | - | - | - | - | - | - | - | - | - | - | - | - |
| 強盗・強制性交等 | - | - | - | - | - | - | - | - | - | - | - | - | - | - | - | - | - | - | - | - |
| 強制性交等 | - | - | - | - | - | - | - | - | - | - | - | - | - | - | - | - | - | - | - | - |
| 集団強姦 | - | - | - | - | - | - | - | - | - | - | - | - | - | - | - | - | - | - | - | - |
| わいせつ | - | - | - | - | - | - | - | - | - | - | - | - | - | - | - | - | - | - | - | - |
| 賭博 | - | - | - | - | - | - | - | - | - | - | - | - | - | - | - | - | - | - | - | - |
| 住居侵入等 | - | - | - | - | - | - | - | - | - | - | - | - | - | - | - | - | - | - | - | - |
| 放火 | - | - | - | - | - | - | - | - | - | - | - | - | - | - | - | - | - | - | - | - |
| 失火 | - | - | - | - | - | - | - | - | - | - | - | - | - | - | - | - | - | - | - | - |
| 過失致死 | - | - | - | - | - | - | - | - | - | - | - | - | - | - | - | - | - | - | - | - |
| 業務上(重)過失致死傷 | - | - | - | - | - | - | - | - | - | - | - | - | - | - | - | - | - | - | - | - |

被告人の終局時年齢が17歳の罪名別・量刑分布別（終局区分別を含む）の終局人員（略式請求事件を除く）（地・簡裁）（平成30年）

| 罪名区分 | 終局人員 | 有罪 | | | | | | | | | | 無罪 | | その他 | | | | | | |
|----------------------------------|------|---------|----|------|------|-------|-------|-------|------|------|------------|----------------|------------|-----|----------------|------|---------|------------|----|------|
| | | 有罪人員 | 死刑 | 懲役総数 | 無期懲役 | 30年以下 | 20年以下 | 10年以下 | 5年以下 | 3年以下 | 3年以下一部執行猶予 | 3年以下一部執行猶予保護観察 | 3年以下全部執行猶予 | | 3年以下全部執行猶予保護観察 | 有期禁錮 | 全部執行猶予 | 全部執行猶予保護観察 | 科料 | 刑の免除 |
| 危険運転致死傷 | - | - | - | - | - | - | - | - | - | - | - | - | - | - | - | - | - | - | - | - |
| 往来妨害 | - | - | - | - | - | - | - | - | - | - | - | - | - | - | - | - | - | - | - | - |
| 器物損壊等 | - | - | - | - | - | - | - | - | - | - | - | - | - | - | - | - | - | - | - | - |
| 公務執行妨害 | - | - | - | - | - | - | - | - | - | - | - | - | - | - | - | - | - | - | - | - |
| 刑法犯その他 | - | - | - | - | - | - | - | - | - | - | - | - | - | - | - | - | - | - | - | - |
| 暴力行為等 | - | - | - | - | - | - | - | - | - | - | - | - | - | - | - | - | - | - | - | - |
| 道路運送車両 | - | - | - | - | - | - | - | - | - | - | - | - | - | - | - | - | - | - | - | - |
| 銃砲刀剣 | - | - | - | - | - | - | - | - | - | - | - | - | - | - | - | - | - | - | - | - |
| 軽犯罪 | - | - | - | - | - | - | - | - | - | - | - | - | - | - | - | - | - | - | - | - |
| 銃春防 | - | - | - | - | - | - | - | - | - | - | - | - | - | - | - | - | - | - | - | - |
| 風俗営業等 | - | - | - | - | - | - | - | - | - | - | - | - | - | - | - | - | - | - | - | - |
| 麻薬 | - | - | - | - | - | - | - | - | - | - | - | - | - | - | - | - | - | - | - | - |
| 覚せい剤 | - | - | - | - | - | - | - | - | - | - | - | - | - | - | - | - | - | - | - | - |
| 出入国管理・難民認定 | - | - | - | - | - | - | - | - | - | - | - | - | - | - | - | - | - | - | - | - |
| 毒物・劇物 | - | - | - | - | - | - | - | - | - | - | - | - | - | - | - | - | - | - | - | - |
| 道路交通違反 | - | - | - | - | - | - | - | - | - | - | - | - | - | - | - | - | - | - | - | - |
| 医薬品医療機器等の品質、有効性及び安全性の確保等に関する法律違反 | - | - | - | - | - | - | - | - | - | - | - | - | - | - | - | - | - | - | - | - |
| 条例違反 | - | - | - | - | - | - | - | - | - | - | - | - | - | - | - | - | - | - | - | - |
| 特別法犯その他 | 1 | (100.0) | - | - | - | - | - | - | - | - | - | - | - | - | (100.0) | 1 | (100.0) | - | - | - |

(注) 1 刑事部第一審事件による実人員である。
 2 「その他」は、公訴撤回・移送（少年法55条による送致移送を除く。）等である。
 3 未遂処罰規定のある罪名については、未遂のものを含む。
 4 有罪（一部無罪を含む。）の場合は処断罪名を、無罪、その他の場合は終局時において当該事件について掲げられている事由の罪名のうち、法定刑が最も重いものをそれぞれ計上した。
 5 主文違反の場合及び併科刑がある場合には、刑法10条の規定による重い方の刑のみを計上した。
 6 禁錮刑について、刑の一部執行猶予が言い渡された人員は、禁錮刑の執行猶予のあったものについては長期によって計上した。
 7 不定期刑の言渡しのあったものについては長期によって計上した。
 8 ()内は有罪人員に対する割合(%)である。
 9 危険運転致死傷は、平成25年法律第86号による改正前の刑法208条の2の罪であり、自動車の運転により人を死傷させる行為等の処罰に関する法律違反は「特別法その他」欄に計上されている。

被告人の終局時年齢が18歳の罪名別・量刑分布別（終局区分別を含む）の終局人員（略式請求事件を除く）（地・簡裁）（平成30年）

| 罪名区分 | 終局人員 | 有罪 | | | | | | | | | | 区分 | | | | その他 | | | | | | | |
|-------------|------|----------|----|----------|------|-------|-------|-------|----------|---------|------------|------------|------|----------|----------|-----|---------|----|----|------|----|-------|---|
| | | 有罪人員 | 死刑 | 懲役総数 | 無期懲役 | 30年以下 | 20年以下 | 10年以下 | 5年以下 | 3年以下 | 3年以下一部執行猶予 | 3年以下全部執行猶予 | 有期禁錮 | うち全部執行猶予 | うち保護観察 | | 罰金 | 拘留 | 科料 | 刑の免除 | 無罪 | 家族へ移送 | |
| 総 | 7 | (100.0)6 | - | (83.3)3 | - | - | - | - | - | (83.3)5 | - | - | - | - | (66.7)4 | - | (16.7)1 | - | - | - | - | 1 | - |
| 窃 | - | - | - | - | - | - | - | - | - | - | - | - | - | - | - | - | - | - | - | - | - | - | - |
| 強 | - | - | - | - | - | - | - | - | - | - | - | - | - | - | - | - | - | - | - | - | - | - | - |
| 詐 | 3 | (100.0)2 | - | (100.0)2 | - | - | - | - | (100.0)2 | - | - | - | - | - | (100.0)2 | - | - | - | - | - | - | 1 | - |
| 恐 | - | - | - | - | - | - | - | - | - | - | - | - | - | - | - | - | - | - | - | - | - | - | - |
| 横 | - | - | - | - | - | - | - | - | - | - | - | - | - | - | - | - | - | - | - | - | - | - | - |
| 遺失物等横領 | - | - | - | - | - | - | - | - | - | - | - | - | - | - | - | - | - | - | - | - | - | - | - |
| 盗品譲受け等 | - | - | - | - | - | - | - | - | - | - | - | - | - | - | - | - | - | - | - | - | - | - | - |
| 傷 | - | - | - | - | - | - | - | - | - | - | - | - | - | - | - | - | - | - | - | - | - | - | - |
| 傷害致死 | - | - | - | - | - | - | - | - | - | - | - | - | - | - | - | - | - | - | - | - | - | - | - |
| 暴行 | - | - | - | - | - | - | - | - | - | - | - | - | - | - | - | - | - | - | - | - | - | - | - |
| 脅迫 | - | - | - | - | - | - | - | - | - | - | - | - | - | - | - | - | - | - | - | - | - | - | - |
| 殺人 | - | - | - | - | - | - | - | - | - | - | - | - | - | - | - | - | - | - | - | - | - | - | - |
| 強盗致傷 | - | - | - | - | - | - | - | - | - | - | - | - | - | - | - | - | - | - | - | - | - | - | - |
| 強盗致死 | - | - | - | - | - | - | - | - | - | - | - | - | - | - | - | - | - | - | - | - | - | - | - |
| 強盗・強制性交等致死 | - | - | - | - | - | - | - | - | - | - | - | - | - | - | - | - | - | - | - | - | - | - | - |
| 強盗・強制性交等 | - | - | - | - | - | - | - | - | - | - | - | - | - | - | - | - | - | - | - | - | - | - | - |
| 強制性交等 | - | - | - | - | - | - | - | - | - | - | - | - | - | - | - | - | - | - | - | - | - | - | - |
| 集団強姦 | - | - | - | - | - | - | - | - | - | - | - | - | - | - | - | - | - | - | - | - | - | - | - |
| わいせつ | - | - | - | - | - | - | - | - | - | - | - | - | - | - | - | - | - | - | - | - | - | - | - |
| 賭博 | - | - | - | - | - | - | - | - | - | - | - | - | - | - | - | - | - | - | - | - | - | - | - |
| 住居侵入等 | - | - | - | - | - | - | - | - | - | - | - | - | - | - | - | - | - | - | - | - | - | - | - |
| 放火 | - | - | - | - | - | - | - | - | - | - | - | - | - | - | - | - | - | - | - | - | - | - | - |
| 失火 | - | - | - | - | - | - | - | - | - | - | - | - | - | - | - | - | - | - | - | - | - | - | - |
| 過失致死 | - | - | - | - | - | - | - | - | - | - | - | - | - | - | - | - | - | - | - | - | - | - | - |
| 業務上(重)過失致死傷 | - | - | - | - | - | - | - | - | - | - | - | - | - | - | - | - | - | - | - | - | - | - | - |

被告人の終局時年齢が18歳の罪名別・量刑分布別（終局区分別を含む）の終局人員（略式請求事件を除く）（地・簡裁）（平成30年）

| 罪名区分 | 終局人員 | 区 分 | | | | | | | | | | | | その他 | | | | | | | | |
|----------------------------------|------|--------------|--------------|------|------|-------|-------|-------|--------------|-------------|--------------|-------------|--------------|-----|------------|------|--------------|------------|----|------|----|-------|
| | | 有罪人員 | 死刑 | 懲役総数 | 無期懲役 | 30年以下 | 20年以下 | 10年以下 | 5年以下 | 3年以下 | うち 一部執行猶予 | うち 保護観察 | うち 全部執行猶予 | | うち 保護観察 | 有期禁錮 | うち 全部執行猶予 | うち 保護観察 | 科料 | 刑の免除 | 無罪 | 家族へ移送 |
| 危険運転致死傷 | - | - | - | - | - | - | - | - | - | - | - | - | - | - | - | - | - | - | - | - | - | - |
| 往来妨害 | - | - | - | - | - | - | - | - | - | - | - | - | - | - | - | - | - | - | - | - | - | - |
| 器物損壊等 | - | - | - | - | - | - | - | - | - | - | - | - | - | - | - | - | - | - | - | - | - | - |
| 公務執行妨害 | - | - | - | - | - | - | - | - | - | - | - | - | - | - | - | - | - | - | - | - | - | - |
| 刑法犯その他 | - | - | - | - | - | - | - | - | - | - | - | - | - | - | - | - | - | - | - | - | - | - |
| 暴力行為等 | - | - | - | - | - | - | - | - | - | - | - | - | - | - | - | - | - | - | - | - | - | - |
| 道路運送車両 | - | - | - | - | - | - | - | - | - | - | - | - | - | - | - | - | - | - | - | - | - | - |
| 銃砲刀剣 | - | - | - | - | - | - | - | - | - | - | - | - | - | - | - | - | - | - | - | - | - | - |
| 軽犯罪 | - | - | - | - | - | - | - | - | - | - | - | - | - | - | - | - | - | - | - | - | - | - |
| 売春防止 | - | - | - | - | - | - | - | - | - | - | - | - | - | - | - | - | - | - | - | - | - | - |
| 風俗営業等 | - | - | - | - | - | - | - | - | - | - | - | - | - | - | - | - | - | - | - | - | - | - |
| 麻薬 | - | - | - | - | - | - | - | - | - | - | - | - | - | - | - | - | - | - | - | - | - | - |
| 覚せい剤 | - | - | - | - | - | - | - | - | - | - | - | - | - | - | - | - | - | - | - | - | - | - |
| 出入国管理・難民認定 | - | - | - | - | - | - | - | - | - | - | - | - | - | - | - | - | - | - | - | - | - | - |
| 毒物・劇物 | - | - | - | - | - | - | - | - | - | - | - | - | - | - | - | - | - | - | - | - | - | - |
| 道路交通法違反 | 2 | (100.0) 2 | (50.0) 1 | - | - | - | - | - | - | (50.0) 1 | - | (50.0) 1 | - | - | - | - | (50.0) 1 | - | - | - | - | - |
| 医薬品医療機器等の品質、有効性及び安全性の確保等に関する法律違反 | - | - | - | - | - | - | - | - | - | - | - | - | - | - | - | - | - | - | - | - | - | - |
| 条例違反 | - | - | - | - | - | - | - | - | - | - | - | - | - | - | - | - | - | - | - | - | - | - |
| 特別法犯その他 | 2 | (100.0) 2 | (100.0) 2 | - | - | - | - | - | (100.0) 2 | - | - | (50.0) 1 | - | - | - | - | - | - | - | - | - | - |

(注) 1 刑事部第一審事件票による実人員である。
 2 「その他」は、公務斃用・移送（少年法55条による家族移送を除く。）等である。
 3 未遂処罰規定のある罪名については、未遂のものを含む。
 4 有罪（一部無罪を含む。）の場合は処断罪名を、無罪、その他の場合は終局時において当該事件について掲げられている事由の罪名のうち、法定刑が最も重いものをそれぞれ計上した。
 5 主文違反の場合及び併科刑がある場合には、刑法10条の規定による重い方の刑のみを計上した。
 6 禁錮刑について、刑の一部執行猶予が言い渡された人員は含めない。
 7 不定期刑の言渡しのあるものについては長期によって計上した。
 8 ()内は有罪人員に対する割合(%)である。
 9 危険運転致死傷は、平成25年法律第86号による改正前の刑法208条の2の罪であり、自動車の運転により人を死傷させる行為等の処罰に関する法律違反は「特別法その他」欄に計上されている。

被告人の終局時年齢が19歳の罪名別・量刑分布別（終局区分別を含む）の終局人員（略式請求事件を除く）（地・簡裁）（平成30年）

| 罪名区分 | 終局人員 | 有罪 | | | | | | | | | | | 無罪 | 家庭へ移送 | その他 | | | | |
|-------------|------|------------|-----------|------|-----------|-----------|-----------|-----------|-----------|-----------|----------|----------|---------|---------|-----|------|----------|--------|----|
| | | 死刑 | 懲役総数 | 無期懲役 | 30年以下 | 20年以下 | 10年以下 | 5年以下 | 3年以下 | うち一部執行猶予 | うち全部執行猶予 | うち保護観察 | | | | 有期禁錮 | うち全部執行猶予 | うち保護観察 | 罰金 |
| 総 | 59 | (100.0) 59 | (86.4) 51 | - | (3.4) 2 | (10.2) 6 | (1.7) 1 | (71.2) 42 | - | (67.8) 40 | (5.1) 3 | (10.2) 6 | (8.5) 5 | (3.4) 2 | - | - | - | - | - |
| 窃盗 | 3 | (100.0) 3 | (100.0) 3 | - | - | - | (100.0) 3 | - | (100.0) 3 | - | - | - | - | - | - | - | - | - | - |
| 強盗 | - | - | - | - | - | - | - | - | - | - | - | - | - | - | - | - | - | - | - |
| 詐欺 | 2 | (100.0) 2 | (100.0) 2 | - | - | - | (100.0) 2 | - | (100.0) 2 | (50.0) 1 | - | - | - | - | - | - | - | - | - |
| 恐喝 | - | - | - | - | - | - | - | - | - | - | - | - | - | - | - | - | - | - | - |
| 横領 | - | - | - | - | - | - | - | - | - | - | - | - | - | - | - | - | - | - | - |
| 遺失物等横領 | - | - | - | - | - | - | - | - | - | - | - | - | - | - | - | - | - | - | - |
| 盗品譲受け等 | - | - | - | - | - | - | - | - | - | - | - | - | - | - | - | - | - | - | - |
| 傷害 | 2 | (100.0) 2 | (100.0) 2 | - | - | - | (100.0) 2 | - | (100.0) 2 | - | - | - | - | - | - | - | - | - | - |
| 傷害致死 | 1 | (100.0) 1 | (100.0) 1 | - | - | (100.0) 1 | - | - | - | - | - | - | - | - | - | - | - | - | - |
| 暴行 | - | - | - | - | - | - | - | - | - | - | - | - | - | - | - | - | - | - | - |
| 脅迫 | - | - | - | - | - | - | - | - | - | - | - | - | - | - | - | - | - | - | - |
| 殺人 | 1 | (100.0) 1 | (100.0) 1 | - | (100.0) 1 | - | - | - | - | - | - | - | - | - | - | - | - | - | - |
| 強盗致死 | - | - | - | - | - | - | - | - | - | - | - | - | - | - | - | - | - | - | - |
| 強盗致死 | 1 | (100.0) 1 | (100.0) 1 | - | (100.0) 1 | - | - | - | - | - | - | - | - | - | - | - | - | - | - |
| 強盗・強制性交等致死 | - | - | - | - | - | - | - | - | - | - | - | - | - | - | - | - | - | - | - |
| 強盗・強制性交等 | - | - | - | - | - | - | - | - | - | - | - | - | - | - | - | - | - | - | - |
| 強制性交等 | - | - | - | - | - | - | - | - | - | - | - | - | - | - | - | - | - | - | - |
| 集団強姦 | - | - | - | - | - | - | - | - | - | - | - | - | - | - | - | - | - | - | - |
| わいせつ | - | - | - | - | - | - | - | - | - | - | - | - | - | - | - | - | - | - | - |
| 賭博 | - | - | - | - | - | - | - | - | - | - | - | - | - | - | - | - | - | - | - |
| 住居侵入等 | - | - | - | - | - | - | - | - | - | - | - | - | - | - | - | - | - | - | - |
| 放火 | 1 | (100.0) 1 | (100.0) 1 | - | (100.0) 1 | - | - | - | - | - | - | - | - | - | - | - | - | - | - |
| 失火 | - | - | - | - | - | - | - | - | - | - | - | - | - | - | - | - | - | - | - |
| 過失致死 | - | - | - | - | - | - | - | - | - | - | - | - | - | - | - | - | - | - | - |
| 業務上(重)過失致死傷 | - | - | - | - | - | - | - | - | - | - | - | - | - | - | - | - | - | - | - |

被告人の終局時年齢が19歳の罪名別・量刑分布別（終局区分別を含む）の終局人員（略式請求事件を除く）（地・簡裁）（平成30年）

| 罪名区分 | 終局人員 | 有罪人員 | 死刑 | 懲役総数 | 無期懲役 | 30年以下 | 20年以下 | 10年以下 | 5年以下 | 3年以下 | 有罪 | | | | 罰金 | 拘留 | 科料 | 刑の免除 | 無罪 | 家族へ移送 | その他 |
|----------------------------------|------|---------|----|---------|------|-------|-------|---------|------|---------|----------|----------|--------|--------|----|----|----|------|----|--------|-----|
| | | | | | | | | | | | うち一部執行猶予 | うち全部執行猶予 | うち保護観察 | うち有期禁錮 | | | | | | | |
| 危険運転致死傷 | - | - | - | - | - | - | - | - | - | - | - | - | - | - | - | - | - | - | - | - | - |
| 往来妨害 | - | - | - | - | - | - | - | - | - | - | - | - | - | - | - | - | - | - | - | - | - |
| 器物損壊等 | - | - | - | - | - | - | - | - | - | - | - | - | - | - | - | - | - | - | - | - | - |
| 公務執行妨害 | - | - | - | - | - | - | - | - | - | - | - | - | - | - | - | - | - | - | - | - | - |
| 刑法犯その他 | 4 | (100.0) | - | (100.0) | - | - | - | - | - | (100.0) | - | - | - | - | - | - | - | - | - | - | - |
| 暴力行為等 | 1 | (100.0) | - | (100.0) | - | - | - | - | - | (100.0) | - | - | - | - | - | - | - | - | - | - | - |
| 道路運送車両 | - | - | - | - | - | - | - | - | - | - | - | - | - | - | - | - | - | - | - | - | - |
| 銃砲刀剣 | - | - | - | - | - | - | - | - | - | - | - | - | - | - | - | - | - | - | - | - | - |
| 軽犯罪 | - | - | - | - | - | - | - | - | - | - | - | - | - | - | - | - | - | - | - | - | - |
| 銃春防具 | - | - | - | - | - | - | - | - | - | - | - | - | - | - | - | - | - | - | - | - | - |
| 風俗営業等 | - | - | - | - | - | - | - | - | - | - | - | - | - | - | - | - | - | - | - | - | - |
| 麻薬 | 1 | (100.0) | - | (100.0) | - | - | - | (100.0) | - | - | - | - | - | - | - | - | - | - | - | - | - |
| 覚せい剤 | 3 | (100.0) | - | (100.0) | - | - | - | (100.0) | - | - | - | - | - | - | - | - | - | - | - | - | - |
| 出入国管理・難民認定 | - | - | - | - | - | - | - | - | - | - | - | - | - | - | - | - | - | - | - | - | - |
| 毒物・劇物 | - | - | - | - | - | - | - | - | - | - | - | - | - | - | - | - | - | - | - | - | - |
| 道路交通法違反 | 19 | (100.0) | - | (89.5) | - | - | - | - | - | (89.5) | - | - | - | - | - | - | - | - | - | (10.5) | - |
| 医薬品医療機器等の品質、有効性及び安全性の確保等に関する法律違反 | - | - | - | - | - | - | - | - | - | - | - | - | - | - | - | - | - | - | - | - | - |
| 条例違反 | - | - | - | - | - | - | - | - | - | - | - | - | - | - | - | - | - | - | - | - | - |
| 特別法犯その他 | 20 | (100.0) | - | (70.0) | - | - | - | (5.0) | - | (65.0) | - | - | - | - | - | - | - | - | - | - | - |

(注) 1 刑事部第一審事件による実人員である。
 2 「その他」は、公務器物、移送（少年法55条による家族移送を除く。）等である。
 3 未遂処罰規定のある罪名については、未遂のものを含む。
 4 有罪（一部無罪を含む。）の場合は処断罪名を、無罪、その他の場合は終局時において当該事件について掲げられている事由の罪名のうち、法定刑が最も重いものをそれぞれ計上した。
 5 主文違反の場合及び併科刑がある場合には、刑法10条の規定による重い方の刑のみを計上した。
 6 禁錮刑について、刑の一部執行猶予が言い渡された人員は計上しない。
 7 不定期刑の言渡しのあったものについては長期によって計上した。
 8 ()内は有罪人員に対する割合(%)である。
 9 危険運転致死傷は、平成25年法律第86号による改正前の刑法208条の2の罪であり、自動車の運転により人を死傷させる行為等の処罰に関する法律違反は「特別法その他」欄に計上されている。

被告人の終局時年齢が20歳の罪名別・量刑分布別（終局区分別を含む）の終局人員（略式請求事件を除く）（地・簡裁）（平成30年）

| 罪名区分 | 終局人員 | 有罪 | | | | | | | | | | | 無罪 | 家族へ移送 | その他 | | | | | | | | |
|------------|------|---------|-----|---------|------|---------|--------|--------|---------|-------|------------|------------|---------|---------|--------|------------------|------------------|------|------------------|------------------|----|----|----|
| | | 終局人員 | 死刑 | 懲役総数 | 無期懲役 | 30年以下 | 20年以下 | 10年以下 | 5年以下 | 3年以下 | 3年以下一部執行猶予 | 3年以下全部執行猶予 | | | | 3年以下全部執行猶予うち保護観察 | 3年以下全部執行猶予うち保護観察 | 有期禁錮 | 3年以下全部執行猶予うち保護観察 | 3年以下全部執行猶予うち保護観察 | 罰金 | 拘留 | 科料 |
| 総 | 978 | (100.0) | 928 | (89.7) | 832 | (86.1) | (0.9) | (2.7) | (85.1) | (0.2) | (0.2) | (79.7) | (10.3) | (6.5) | (8.9) | (3.9) | - | - | - | - | 1 | - | 49 |
| 窃 | 242 | (100.0) | 226 | (95.1) | 215 | (91.7) | (0.4) | (0.4) | (94.7) | - | - | (84.5) | (11.9) | - | (4.9) | - | - | - | - | - | - | - | 16 |
| 強 | 12 | (100.0) | 10 | (100.0) | 10 | (100.0) | (0.0) | (0.0) | (40.0) | - | - | (30.0) | (20.0) | - | - | - | - | - | - | - | - | - | 2 |
| 詐 | 140 | (100.0) | 126 | (100.0) | 126 | (100.0) | (0.8) | (7.1) | (92.1) | - | - | (75.4) | (13.5) | - | - | - | - | - | - | - | - | - | 14 |
| 恐 | 21 | (100.0) | 20 | (100.0) | 20 | (100.0) | - | - | (100.0) | - | - | (100.0) | (5.0) | - | - | - | - | - | - | - | - | - | 1 |
| 横 | - | - | - | - | - | - | - | - | - | - | - | - | - | - | - | - | - | - | - | - | - | - | - |
| 遺失物等横領 | 1 | (100.0) | 1 | (100.0) | 1 | (100.0) | - | - | (100.0) | - | - | (100.0) | - | - | - | - | - | - | - | - | - | - | - |
| 盗品譲受け等 | - | - | - | - | - | - | - | - | - | - | - | - | - | - | - | - | - | - | - | - | - | - | - |
| 傷 | 67 | (100.0) | 62 | (95.2) | 59 | (95.2) | - | - | (95.2) | - | - | (91.9) | (12.9) | - | (4.8) | - | - | - | - | - | - | - | 5 |
| 傷害致死 | 1 | (100.0) | 1 | (100.0) | 1 | (100.0) | - | - | (100.0) | - | - | (100.0) | (100.0) | - | - | - | - | - | - | - | - | - | - |
| 暴行 | 7 | (100.0) | 7 | (100.0) | 7 | (100.0) | - | - | (14.3) | - | - | (14.3) | - | - | (85.7) | - | - | - | - | - | - | - | - |
| 脅迫 | 3 | (100.0) | 3 | (100.0) | 3 | (100.0) | - | - | (100.0) | - | - | (100.0) | - | - | - | - | - | - | - | - | - | - | - |
| 殺人 | 2 | (100.0) | 2 | (100.0) | 2 | (100.0) | (50.0) | (1.0) | (50.0) | - | - | (50.0) | - | - | - | - | - | - | - | - | - | - | 2 |
| 強盗致死 | 9 | (100.0) | 7 | (100.0) | 7 | (100.0) | (42.9) | (57.1) | (57.1) | - | - | (42.9) | - | - | - | - | - | - | - | - | - | - | - |
| 強盗致死 | - | - | - | - | - | - | - | - | - | - | - | - | - | - | - | - | - | - | - | - | - | - | - |
| 強盗・強制性交等 | - | - | - | - | - | - | - | - | - | - | - | - | - | - | - | - | - | - | - | - | - | - | - |
| 強盗・強制性交等 | - | - | - | - | - | - | - | - | - | - | - | - | - | - | - | - | - | - | - | - | - | - | - |
| 強制性交等 | 4 | (100.0) | 4 | (100.0) | 4 | (100.0) | (75.0) | (3.0) | (25.0) | - | - | (25.0) | (25.0) | - | - | - | - | - | - | - | - | - | - |
| 集団強姦 | - | - | - | - | - | - | - | - | - | - | - | - | - | - | - | - | - | - | - | - | - | - | - |
| わいせつ | 25 | (100.0) | 21 | (100.0) | 21 | (100.0) | (1.2) | (1.0) | (95.8) | - | - | (87.5) | (25.0) | - | - | - | - | - | - | - | - | - | 1 |
| 賭博 | - | - | - | - | - | - | - | - | - | - | - | - | - | - | - | - | - | - | - | - | - | - | - |
| 住居侵入等 | 8 | (100.0) | 8 | (100.0) | 8 | (100.0) | - | - | (100.0) | - | - | (100.0) | (12.5) | - | - | - | - | - | - | - | - | - | - |
| 放火 | 3 | (100.0) | 3 | (100.0) | 3 | (100.0) | - | - | (100.0) | - | - | (33.3) | (33.3) | - | - | - | - | - | - | - | - | - | - |
| 失火 | - | - | - | - | - | - | - | - | - | - | - | - | - | - | - | - | - | - | - | - | - | - | - |
| 過失致死 | - | - | - | - | - | - | - | - | - | - | - | - | - | - | - | - | - | - | - | - | - | - | - |
| 業務上(重)過失致死 | 1 | (100.0) | 1 | (100.0) | 1 | (100.0) | - | - | (100.0) | - | - | (100.0) | - | (100.0) | - | - | - | - | - | - | - | - | - |

被告人の終局時年齢が20歳の罪名別・量刑分布別（終局区分別を含む）の終局人員（略式請求事件を除く）（地・簡裁）（平成30年）

| 罪名区分 | 終局人員 | 有罪 | | | | | | | | | | | その他 | | | | | | | | | | |
|----------------------------------|------|---------|-----|---------|------|-------|-------|-------|---------|--------|----------|----------|---------|--------|---------|----------|---------|--------|---------|--------|---------|--------|---------|
| | | 有罪人員 | 死刑 | 懲役総数 | 無期懲役 | 30年以下 | 20年以下 | 10年以下 | 5年以下 | 3年以下 | うち一部執行猶予 | うち全部執行猶予 | | うち保護観察 | 有期禁錮 | うち全部執行猶予 | うち保護観察 | 罰金 | 拘留 | 科料 | 刑の免除 | 無罪 | 家族へ移送 |
| 危険運転致死傷 | - | - | - | - | - | - | - | - | - | - | - | - | - | - | - | - | - | - | - | - | - | - | - |
| 往来妨害 | - | - | - | - | - | - | - | - | - | - | - | - | - | - | - | - | - | - | - | - | - | - | - |
| 器物損壊等 | 7 | (100.0) | 6 | (100.0) | - | - | - | - | (100.0) | 6 | (100.0) | 6 | (100.0) | 6 | (100.0) | 6 | (100.0) | 6 | (100.0) | 6 | (100.0) | 6 | (100.0) |
| 公務執行妨害 | 1 | (100.0) | 1 | (100.0) | - | - | - | - | (100.0) | 1 | (100.0) | 1 | (100.0) | 1 | (100.0) | 1 | (100.0) | 1 | (100.0) | 1 | (100.0) | 1 | (100.0) |
| 刑法犯その他 | 19 | (100.0) | 19 | (100.0) | - | - | - | - | (100.0) | 19 | (100.0) | 19 | (100.0) | 19 | (100.0) | 19 | (100.0) | 19 | (100.0) | 19 | (100.0) | 19 | (100.0) |
| 暴力行為等 | - | - | - | - | - | - | - | - | - | - | - | - | - | - | - | - | - | - | - | - | - | - | - |
| 道路運送車両 | - | - | - | - | - | - | - | - | - | - | - | - | - | - | - | - | - | - | - | - | - | - | - |
| 銃砲刀剣 | - | - | - | - | - | - | - | - | - | - | - | - | - | - | - | - | - | - | - | - | - | - | - |
| 軽犯罪 | - | - | - | - | - | - | - | - | - | - | - | - | - | - | - | - | - | - | - | - | - | - | - |
| 銃春防 | - | - | - | - | - | - | - | - | - | - | - | - | - | - | - | - | - | - | - | - | - | - | - |
| 風俗営業等 | - | - | - | - | - | - | - | - | - | - | - | - | - | - | - | - | - | - | - | - | - | - | - |
| 麻薬 | 100 | (100.0) | 100 | (100.0) | - | - | - | - | (1.0) | 99 | (99.0) | 98 | (98.0) | 98 | (98.0) | 98 | (98.0) | 98 | (98.0) | 98 | (98.0) | 98 | (98.0) |
| 覚せい剤 | 46 | (100.0) | 45 | (100.0) | - | - | - | (2.2) | 44 | (95.7) | 44 | (95.7) | 42 | (91.3) | 42 | (91.3) | 42 | (91.3) | 42 | (91.3) | 42 | (91.3) | 42 |
| 出入国管理・難民認定 | 17 | (100.0) | 17 | (100.0) | - | - | - | - | - | 16 | (94.1) | 16 | (94.1) | 16 | (94.1) | 16 | (94.1) | 16 | (94.1) | 16 | (94.1) | 16 | (94.1) |
| 毒物・劇物 | 1 | (100.0) | 1 | (100.0) | - | - | - | - | - | 1 | (100.0) | 1 | (100.0) | 1 | (100.0) | 1 | (100.0) | 1 | (100.0) | 1 | (100.0) | 1 | (100.0) |
| 道路交通法違反 | 95 | (100.0) | 82 | (86.3) | - | - | - | - | - | 82 | (86.3) | 82 | (86.3) | 82 | (86.3) | 82 | (86.3) | 82 | (86.3) | 82 | (86.3) | 82 | (86.3) |
| 医薬品医療機器等の品質、有効性及び安全性の確保等に関する法律違反 | - | - | - | - | - | - | - | - | - | - | - | - | - | - | - | - | - | - | - | - | - | - | - |
| 条例違反 | 7 | (100.0) | 7 | (100.0) | - | - | - | - | - | 2 | (28.6) | 2 | (28.6) | 2 | (28.6) | 2 | (28.6) | 2 | (28.6) | 2 | (28.6) | 2 | (28.6) |
| 特別法犯その他 | 139 | (100.0) | 135 | (97.1) | - | - | - | (0.7) | 74 | (53.2) | 74 | (53.2) | 71 | (51.1) | 71 | (51.1) | 71 | (51.1) | 71 | (51.1) | 71 | (51.1) | 71 |

(注) 1 刑事部第一審事件による実人員である。
 2 「その他」は、公務雑用、移送（少年法55条による送致移送を除く。）等である。
 3 未遂処罰規定のある罪名については、未遂のものを含む。
 4 有罪（一部無罪を含む。）の場合は処断罪名を、無罪、その他の場合は終局時において当該事件について掲げられている事由の罪名のうち、法定刑が最も重いものをそれぞれ計上した。
 5 主文違反の場合及び併科刑がある場合には、刑法10条の規定による重い方の刑のみを計上した。
 6 禁錮刑について、刑の一部執行猶予が言い渡された人員は、()内は有罪人員に対する割合(%)である。
 7 ()内は有罪人員に対する割合(%)である。
 8 危険運転致死傷は、平成25年法律第86号による改正前の刑法208条の2の罪であり、自動車の運転により人を死傷させる行為等の処罰に関する法律違反は「特別法その他」欄に計上されている。

被告人の終局時年齢が21歳の罪名別・量刑分布別（終局区分別を含む）の終局人員（略式請求事件を除く）（地・簡裁）（平成30年）

| 罪名区分 | 終局人員 | 有罪 | | | | | | | | | | | 終局区分 | | | | その他 | | | | | |
|-------------|-------|---------|-------|---------|-------|---------|---------|--------|-------|------------|------------|------------------|------------------|--------|------------|--------|-----|----|----|------|----|-------|
| | | 死刑 | 懲役総数 | 無期懲役 | 30年以下 | 20年以下 | 10年以下 | 5年以下 | 3年以下 | 3年以下一部執行猶予 | 3年以下全部執行猶予 | 3年以下全部執行猶予うち保護観察 | 3年以下全部執行猶予うち保護観察 | 有期禁錮 | 有期禁錮うち保護観察 | 罰金 | | 拘留 | 科料 | 刑の免除 | 無罪 | 家族へ移送 |
| 総数 | 1,311 | (100.0) | 1,156 | (92.4) | (0.1) | (1.8) | (2.9) | (87.4) | (0.4) | (0.4) | (0.4) | (74.8) | (10.5) | (4.9) | (3.0) | (3.0) | - | - | - | 4 | - | 52 |
| 窃盗 | 400 | (100.0) | 365 | (91.5) | - | (1.8) | (1.8) | (358) | - | - | - | (76.8) | (10.8) | - | (3.7) | (3.7) | - | - | - | - | - | 21 |
| 強盗 | 11 | (100.0) | 10 | (91.0) | - | (20.0) | (50.0) | (30.0) | - | - | - | (30.0) | (20.0) | - | - | - | - | - | - | - | - | 1 |
| 詐欺 | 171 | (100.0) | 151 | (88.3) | - | (6.0) | (94.0) | (11.3) | - | - | - | (58.3) | (11.3) | - | - | - | - | - | - | - | - | 20 |
| 喝 | 22 | (100.0) | 21 | (95.5) | - | - | (100.0) | (23.8) | - | - | - | (95.2) | (23.8) | - | - | - | - | - | - | - | - | 1 |
| 横領 | 2 | (100.0) | 2 | (100.0) | - | - | (100.0) | - | - | - | - | (100.0) | - | - | - | - | - | - | - | - | - | - |
| 遺失物等横領 | 2 | (100.0) | 2 | (100.0) | - | - | (100.0) | - | - | - | - | (100.0) | - | - | - | - | - | - | - | - | - | - |
| 盗品譲受け等 | 4 | (100.0) | 4 | (100.0) | - | - | (100.0) | - | - | - | - | (100.0) | - | - | - | - | - | - | - | - | - | - |
| 傷害 | 81 | (100.0) | 77 | (95.1) | - | (1.3) | (90.9) | (20.8) | - | - | - | (80.5) | (20.8) | - | (7.8) | (7.8) | - | - | - | - | - | 4 |
| 傷害致死 | 2 | (100.0) | 2 | (100.0) | - | (50.0) | (50.0) | - | - | - | - | - | - | - | - | - | - | - | - | - | - | - |
| 暴行 | 6 | (100.0) | 6 | (100.0) | - | - | (50.0) | (16.7) | - | - | - | (50.0) | (16.7) | - | (3.0) | (3.0) | - | - | - | - | - | - |
| 脅迫 | 5 | (100.0) | 5 | (100.0) | - | - | (100.0) | - | - | - | - | (100.0) | (40.0) | - | - | - | - | - | - | - | - | - |
| 殺人 | 5 | (100.0) | 5 | (100.0) | - | (60.0) | (20.0) | (20.0) | - | - | - | (20.0) | - | - | - | - | - | - | - | - | - | - |
| 強盗致死 | 17 | (100.0) | 17 | (100.0) | - | (52.9) | (23.5) | (23.5) | - | - | - | (23.5) | (17.6) | - | - | - | - | - | - | - | - | - |
| 強盗致死 | - | - | - | - | - | - | - | - | - | - | - | - | - | - | - | - | - | - | - | - | - | - |
| 強盗・強制性交等致死 | - | - | - | - | - | - | - | - | - | - | - | - | - | - | - | - | - | - | - | - | - | - |
| 強盗・強制性交等 | - | - | - | - | - | - | - | - | - | - | - | - | - | - | - | - | - | - | - | - | - | - |
| 強盗・強制性交等 | 7 | (100.0) | 7 | (100.0) | - | (42.9) | (28.6) | (28.6) | - | - | - | (14.3) | - | - | - | - | - | - | - | - | - | - |
| 集団強姦 | 1 | (100.0) | 1 | (100.0) | - | (100.0) | - | - | - | - | - | - | - | - | - | - | - | - | - | - | - | - |
| わいせつ | 29 | (100.0) | 27 | (93.1) | - | (3.7) | (96.3) | (10.7) | (3.7) | (3.7) | (81.5) | (10.7) | (10.7) | (11.1) | (11.1) | (11.1) | - | - | - | 2 | - | |
| 賭博 | 1 | (100.0) | 1 | (100.0) | - | - | (100.0) | - | - | - | - | (100.0) | - | - | - | - | - | - | - | - | - | - |
| 住居侵入等 | 7 | (100.0) | 7 | (100.0) | - | - | (100.0) | - | - | - | - | (100.0) | (14.3) | - | - | - | - | - | - | - | - | - |
| 放火 | 10 | (100.0) | 10 | (100.0) | - | (30.0) | (70.0) | (70.0) | - | - | - | (70.0) | (40.0) | - | - | - | - | - | - | - | - | - |
| 失火 | - | - | - | - | - | - | - | - | - | - | - | - | - | - | - | - | - | - | - | - | - | - |
| 過失致死 | - | - | - | - | - | - | - | - | - | - | - | - | - | - | - | - | - | - | - | - | - | - |
| 業務上(重)過失致死傷 | - | - | - | - | - | - | - | - | - | - | - | - | - | - | - | - | - | - | - | - | - | - |

(平成30年)

被告人の終局時年齢が21歳の罪名別・量刑分布別（終局区分別を含む）の終局人員（略式請求事件を除く）（地・簡裁）

| 罪名区分 | 有罪 | | | | | | | | | | | | 終局人員 | その他 | | | | | | | | | | | | | | | |
|----------------------------------|------|-----|---------|------|---------|-------|-------|------|------|--------|--------|--------|------|-----|------|----------|----------|----------|----------|------|----------|----------|----|----|----|------|----|-------|---|
| | 終局人員 | 死刑 | 懲役総数 | 無期懲役 | 30年以下 | 20年以下 | 10年以下 | 5年以下 | 3年以下 | 一年以上以下 | 一部執行猶予 | 全部執行猶予 | | | 有期禁錮 | うち全部執行猶予 | うち一部執行猶予 | うち全部執行猶予 | うち一部執行猶予 | 有期禁錮 | うち全部執行猶予 | うち一部執行猶予 | 罰金 | 拘留 | 科料 | 刑の免除 | 無罪 | 家族へ移送 | |
| 危険運転致死傷 | - | - | - | - | - | - | - | - | - | - | - | - | - | - | - | - | - | - | - | - | - | - | - | - | - | - | - | - | |
| 往来妨害 | 2 | - | (100.0) | - | (50.0) | - | - | - | - | - | - | - | - | - | - | - | - | - | - | - | - | - | - | - | - | - | - | - | - |
| 器物損壊等 | 5 | - | (100.0) | - | (100.0) | - | - | - | - | - | - | - | - | - | - | - | - | - | - | - | - | - | - | - | - | - | - | - | - |
| 公務執行妨害 | 3 | - | (100.0) | - | (100.0) | - | - | - | - | - | - | - | - | - | - | - | - | - | - | - | - | - | - | - | - | - | - | - | - |
| 刑法犯その他 | 20 | - | (100.0) | - | (100.0) | - | - | - | - | - | - | - | - | - | - | - | - | - | - | - | - | - | - | - | - | - | - | - | - |
| 暴力行為等 | 2 | - | (100.0) | - | (100.0) | - | - | - | - | - | - | - | - | - | - | - | - | - | - | - | - | - | - | - | - | - | - | - | - |
| 道路運送車両 | - | - | - | - | - | - | - | - | - | - | - | - | - | - | - | - | - | - | - | - | - | - | - | - | - | - | - | - | - |
| 銃砲刀剣 | 3 | - | (100.0) | - | (33.3) | - | - | - | - | - | - | - | - | - | - | - | - | - | - | - | - | - | - | - | - | - | - | - | - |
| 軽犯罪 | - | - | - | - | - | - | - | - | - | - | - | - | - | - | - | - | - | - | - | - | - | - | - | - | - | - | - | - | - |
| 銃春防止 | 1 | - | (100.0) | - | (100.0) | - | - | - | - | - | - | - | - | - | - | - | - | - | - | - | - | - | - | - | - | - | - | - | - |
| 風俗営業等 | 1 | - | (100.0) | - | (100.0) | - | - | - | - | - | - | - | - | - | - | - | - | - | - | - | - | - | - | - | - | - | - | - | - |
| 麻薬 | 83 | - | (100.0) | - | (100.0) | - | - | - | - | - | - | - | - | - | - | - | - | - | - | - | - | - | - | - | - | - | - | - | - |
| 覚せい剤 | 64 | - | (100.0) | - | (100.0) | - | - | - | - | - | - | - | - | - | - | - | - | - | - | - | - | - | - | - | - | - | - | - | - |
| 出入国管理・難民認定 | 45 | - | (100.0) | - | (97.8) | - | - | - | - | - | - | - | - | - | - | - | - | - | - | - | - | - | - | - | - | - | - | - | - |
| 毒物・劇物 | 45 | - | (100.0) | - | (97.8) | - | - | - | - | - | - | - | - | - | - | - | - | - | - | - | - | - | - | - | - | - | - | - | - |
| 道路交通法違反 | 138 | - | (100.0) | - | (96.3) | - | - | - | - | - | - | - | - | - | - | - | - | - | - | - | - | - | - | - | - | - | - | - | - |
| 医薬品医療機器等の品質、有効性及び安全性の確保等に関する法律違反 | - | - | - | - | - | - | - | - | - | - | - | - | - | - | - | - | - | - | - | - | - | - | - | - | - | - | - | - | - |
| 条例違反 | 6 | - | (100.0) | - | (66.7) | - | - | - | - | - | - | - | - | - | - | - | - | - | - | - | - | - | - | - | - | - | - | - | - |
| 特別法犯その他 | 155 | - | (100.0) | - | (57.1) | - | - | - | - | - | - | - | - | - | - | - | - | - | - | - | - | - | - | - | - | - | - | - | - |
| | | 151 | | 88 | | | | | | | | | | | | | | | | | | | | | | | | | |

(注) 1 刑事部第一審事件による実人員である。
 2 「その他」は、公務執行・移送（少年法55条による家族移送を除く。）等である。
 3 未遂処罰規定のある罪名については、未遂のものを含む。
 4 有罪（一部無罪を含む。）の場合は処断罪名を、無罪、その他の場合は終局時において当該事件について掲げられている諸因の罪名のうち、法定刑が最も重いものをそれぞれ計上した。
 5 主文違反の場合及び併科刑がある場合には、刑法10条の規定による重い方の刑のみを計上した。
 6 禁錮刑について、刑の一部執行猶予が言い渡された人員は、() 内は有罪人員に対する割合(%)である。
 7 () 内は有罪人員に対する割合(%)である。
 8 危険運転致死傷は、平成25年法律第86号による改正前の刑法208条2の罪であり、自動車の運転により人を死傷させる行為等の処罰に関する法律違反は「特別法その他」欄に計上されている。

被告人の終局時年齢が22歳の罪名別・量刑分布別（終局区分別を含む）の終局人員（略式請求事件を除く）（地・簡裁）（平成30年）

| 罪名区分 | 終局人員 | 有罪 | | | | | | | | | | 無罪 | 刑の免除 | 科料 | 拘留 | 罰金 | うち 全部執行 猶子 | うち 保護観察 | その他 | |
|-------------|-------|---------|----|---------|------|---------|--------|---------|---------|--------|------------------|--------|-------|-------|---------|----|------------------|------------|-----|------------------|
| | | 有罪人員 | 死刑 | 懲役総数 | 無期懲役 | 30年以下 | 20年以下 | 10年以下 | 5年以下 | 3年以下 | うち 一部執行 猶子 | | | | | | | | | うち 全部執行 猶子 |
| 総数 | 1,396 | (100.0) | - | (91.9) | - | (6.1) | (1.7) | (4.0) | (86.0) | (0.6) | (69.2) | (6.3) | (3.8) | (3.7) | (4.3) | - | - | - | - | 62 |
| 窃盗 | 400 | (100.0) | - | (94.8) | - | - | (1.6) | (93.2) | (0.3) | (70.6) | (8.3) | - | - | - | (5.2) | - | - | - | - | 15 |
| 強盗 | 18 | (100.0) | - | (100.0) | - | - | (6.3) | (25.0) | (68.8) | - | (12.5) | - | - | - | - | - | - | - | - | 2 |
| 詐欺 | 200 | (100.0) | - | (100.0) | - | - | (1.8) | (12.9) | (85.4) | - | (7.0) | - | - | - | - | - | - | - | - | 29 |
| 恐吓 | 20 | (100.0) | - | (100.0) | - | - | - | (100.0) | (100.0) | - | (78.9) | (5.3) | - | - | - | - | - | - | - | 1 |
| 横領 | 5 | (100.0) | - | (100.0) | - | - | - | (100.0) | (100.0) | - | (100.0) | (20.0) | - | - | - | - | - | - | - | - |
| 遺失物等横領 | - | - | - | - | - | - | - | - | - | - | - | - | - | - | - | - | - | - | - | - |
| 盗品譲受け等 | 5 | (100.0) | - | (100.0) | - | - | - | (100.0) | (100.0) | - | (100.0) | (20.0) | - | - | - | - | - | - | - | - |
| 傷害 | 70 | (100.0) | - | (94.0) | - | - | (1.5) | (92.5) | (73.1) | - | (10.3) | - | - | - | (6.0) | - | - | - | - | 3 |
| 傷害致死 | 1 | (100.0) | - | (100.0) | - | - | - | (100.0) | (100.0) | - | - | - | - | - | - | - | - | - | - | - |
| 暴行 | 8 | (100.0) | - | (25.0) | - | - | - | (25.0) | (12.5) | - | (12.5) | - | - | - | (75.0) | - | - | - | - | - |
| 脅迫 | 4 | (100.0) | - | (100.0) | - | - | - | (100.0) | (100.0) | - | (100.0) | (25.0) | - | - | - | - | - | - | - | - |
| 殺人 | 7 | (100.0) | - | (100.0) | - | (28.6) | (14.3) | (28.6) | (28.6) | - | (28.6) | - | - | - | - | - | - | - | - | - |
| 強盗致死 | 16 | (100.0) | - | (100.0) | - | (43.8) | (50.0) | (6.3) | (6.3) | - | (6.3) | - | - | - | - | - | - | - | - | - |
| 強盗致死 | - | - | - | - | - | - | - | - | - | - | - | - | - | - | - | - | - | - | - | - |
| 強盗・強制性交等致死 | - | - | - | - | - | - | - | - | - | - | - | - | - | - | - | - | - | - | - | - |
| 強盗・強制性交等 | - | - | - | - | - | - | - | - | - | - | - | - | - | - | - | - | - | - | - | - |
| 強盗・強制性交等 | 16 | (100.0) | - | (100.0) | - | (37.5) | (37.5) | (25.0) | (18.8) | - | (12.5) | - | - | - | - | - | - | - | - | - |
| 集団強姦 | 1 | (100.0) | - | (100.0) | - | (100.0) | - | - | - | - | - | - | - | - | - | - | - | - | - | - |
| わいせつ | 29 | (100.0) | - | (100.0) | - | - | (3.7) | (96.3) | (3.7) | (5.7) | (18.5) | - | - | - | - | - | - | - | - | 2 |
| 賭博 | - | - | - | - | - | - | - | - | - | - | - | - | - | - | - | - | - | - | - | - |
| 住居侵入等 | 10 | (100.0) | - | (77.8) | - | - | - | (77.8) | (77.8) | - | (11.1) | - | - | - | (22.2) | - | - | - | - | 1 |
| 放火 | 4 | (100.0) | - | (100.0) | - | - | (25.0) | (75.0) | (50.0) | - | (25.0) | - | - | - | - | - | - | - | - | - |
| 失火 | - | - | - | - | - | - | - | - | - | - | - | - | - | - | - | - | - | - | - | - |
| 過失致死 | 2 | (100.0) | - | - | - | - | - | - | - | - | - | - | - | - | (100.0) | - | - | - | - | - |
| 業務上(重)過失致死傷 | - | - | - | - | - | - | - | - | - | - | - | - | - | - | - | - | - | - | - | - |
| 危険運転致死傷 | - | - | - | - | - | - | - | - | - | - | - | - | - | - | - | - | - | - | - | - |

被告人の終局時年齢が22歳の罪名別・量刑分布別（終局区分別を含む）の終局人員（略式請求事件を除く）（地・簡裁）（平成30年）

| 罪名区分 | 終局人員 | | | | | | | | | | 有罪人員 | | | | | | | | | | その他 | | |
|----------------------------------|------|---------|----|---------|------|-------|-------|-------|---------|-------|----------|----------|--------|--------|----------|---------|---------|----|----|------|-----|----|-------|
| | 終局人員 | 有罪人員 | 死刑 | 懲役総数 | 無期懲役 | 30年以下 | 20年以下 | 10年以下 | 5年以下 | 3年以下 | うち一部執行猶子 | うち全部執行猶子 | うち保護観察 | 有期禁錮 | うち全部執行猶子 | うち保護観察 | 罰金 | 拘留 | 科料 | 刑の免除 | | 無罪 | 家族へ移送 |
| 往來妨害 | - | - | - | - | - | - | - | - | - | - | - | - | - | - | - | - | - | - | - | - | - | - | - |
| 器物損壊等 | 4 | (100.0) | - | (100.0) | - | - | - | - | (100.0) | - | - | (75.0) | - | - | - | - | - | - | - | - | - | - | - |
| 公務執行妨害 | 1 | (100.0) | - | - | - | - | - | - | - | - | - | - | - | - | - | - | (100.0) | - | - | - | - | - | - |
| 刑法犯その他 | 33 | (100.0) | - | (100.0) | - | - | - | - | (100.0) | - | - | (100.0) | (10.0) | - | - | - | - | - | - | - | - | - | 3 |
| 暴力行為等 | 1 | (100.0) | - | - | - | - | - | - | - | - | - | - | - | - | - | (100.0) | - | - | - | - | - | - | - |
| 道路運送車両 | 1 | (100.0) | - | (100.0) | - | - | - | - | (100.0) | - | - | (100.0) | - | - | - | - | - | - | - | - | - | - | - |
| 銃砲刀剣 | 2 | (100.0) | - | (50.0) | - | - | - | - | (50.0) | - | - | (50.0) | - | - | - | (50.0) | - | - | - | - | - | - | - |
| 軽犯罪 | - | - | - | - | - | - | - | - | - | - | - | - | - | - | - | - | - | - | - | - | - | - | - |
| 売春防止 | 2 | (100.0) | - | (100.0) | - | - | - | - | (100.0) | - | - | (100.0) | - | - | - | - | - | - | - | - | - | - | - |
| 風俗営業等 | 1 | (100.0) | - | (100.0) | - | - | - | - | (100.0) | - | - | (100.0) | - | - | - | - | - | - | - | - | - | - | - |
| 麻薬 | 91 | (100.0) | - | (100.0) | - | - | - | - | (100.0) | - | - | (93.2) | (3.4) | - | - | - | - | - | - | - | - | - | 3 |
| 覚せい剤 | 85 | (100.0) | - | (100.0) | - | (3.5) | - | - | (96.5) | (5.9) | (75.3) | (10.6) | - | - | - | - | - | - | - | - | - | - | - |
| 出入国管理・難民認定 | 57 | (100.0) | - | (93.0) | - | - | - | - | (93.0) | - | - | (93.0) | - | - | - | (7.0) | - | - | - | - | - | - | - |
| 毒物・劇物 | - | - | - | - | - | - | - | - | - | - | - | - | - | - | - | - | - | - | - | - | - | - | - |
| 道路交通法違反 | 149 | (100.0) | - | (96.6) | - | - | - | (0.7) | (96.0) | (0.7) | (85.9) | (0.7) | - | - | - | (3.4) | - | - | - | - | - | - | - |
| 医薬品医療機器等の品質、有効性及び安全性の確保等に関する法律違反 | 1 | (100.0) | - | (100.0) | - | - | - | - | (100.0) | - | - | (100.0) | - | - | - | - | - | - | - | - | - | - | - |
| 条例違反 | 4 | (100.0) | - | (50.0) | - | - | - | - | (50.0) | - | - | (50.0) | - | - | - | (50.0) | - | - | - | - | - | - | - |
| 特別法犯その他 | 148 | (100.0) | - | (58.6) | - | - | - | (2.1) | (56.6) | - | - | (53.8) | (2.8) | (35.2) | (94.5) | (6.2) | - | - | - | - | - | - | 3 |

(注) 1 刑事通常第一審事件票による有罪人員である。
 2 「その他」は、公訴棄却、移送（少年法55条による家族移送を除く。）等である。
 3 未遂処罰規定のある罪名については、未遂のものを含む。
 4 有罪（一部無罪を含む。）の場合は処罰罪名を、無罪、その他の場合は終局時において掲げられている訴因の罪名のうち、法定刑が最も重いものをそれぞれ計上した。
 5 主文複数の場合及び併科刑がある場合には、刑法10条の規定による重い方の刑のみを計上した。
 6 禁錮刑について、刑の一部執行猶子が言い渡された人員はない。
 7 () 内は有罪人員に対する割合（%）である。
 8 危険運転致死傷は、平成25年法律第86号による改正前の刑法208条の2の罪であり、自動車の運転により人を死傷させる行為等の処罰に関する法律違反は「特別法その他」欄に計上されている。

被告人の終局時年齢が23歳の罪名別・量刑分布別（終局区分別を含む）の終局人員（略式請求事件を除く）（地・簡裁）（平成30年）

| 罪名区分 | 終局人員 | 有罪 | | | | | | | | | | 区 | | | | 分 | | | | 無罪 | 家裁へ移送 | その他 | |
|-------------|-------|---------|----|---------|-------|---------|-------|-------|---------|---------|----------|----------|---------|-------|----------|--------|----|----|----|----|-------|-----|------|
| | | 有罪人員 | 死刑 | 懲役総数 | 無期懲役 | 30年以下 | 20年以下 | 10年以下 | 5年以下 | 3年以下 | うち一部執行猶子 | うち全部執行猶子 | うち保護観察 | 有期禁錮 | うち全部執行猶子 | うち保護観察 | 罰金 | 拘留 | 科料 | | | | 刑の免除 |
| 総数 | 1,342 | (100.0) | - | (93.3) | (0.1) | (88.0) | (0.5) | (0.5) | (3.4) | (8.0) | (0.5) | (70.2) | (3.3) | (3.2) | (0.1) | (3.4) | - | - | - | - | 1 | - | 60 |
| 窃盗 | 1,281 | (100.0) | - | 1,195 | 1 | 1,127 | 7 | 7 | 43 | 1,127 | 7 | 899 | 42 | 41 | 1 | 44 | - | - | - | - | - | - | 28 |
| 強盗 | 397 | (100.0) | - | (95.1) | - | (92.4) | (0.3) | (0.3) | (2.4) | (9.4) | 1 | (66.4) | (6.8) | - | (4.9) | - | - | - | - | - | - | - | 4 |
| 詐欺 | 19 | (100.0) | - | (100.0) | - | (60.0) | - | - | (20.0) | (26.7) | - | (46.7) | (26.7) | - | - | - | - | - | - | - | - | - | 16 |
| 恐喝 | 153 | (100.0) | - | (100.0) | - | (89.1) | - | - | (10.9) | (89.1) | - | (59.1) | (3.6) | - | - | - | - | - | - | - | - | - | 4 |
| 横領 | 29 | (100.0) | - | (100.0) | - | (100.0) | - | - | - | (100.0) | - | (67.9) | (14.3) | - | - | - | - | - | - | - | - | - | 1 |
| 遺失物等横領 | 9 | (100.0) | - | (100.0) | - | (100.0) | - | - | - | (100.0) | - | (88.9) | (33.3) | - | - | - | - | - | - | - | - | - | - |
| 盗品譲受け等 | 1 | (100.0) | - | (100.0) | - | (100.0) | - | - | (100.0) | - | - | - | - | - | - | - | - | - | - | - | - | - | - |
| 傷害 | 77 | (100.0) | - | (96.1) | - | (88.2) | - | - | (6.6) | (88.2) | - | (61.5) | (10.3) | - | (3.9) | - | - | - | - | - | - | - | 1 |
| 傷害致死 | 1 | (100.0) | - | (100.0) | - | (100.0) | - | - | (100.0) | - | - | - | - | - | - | - | - | - | - | - | - | - | - |
| 暴行 | 6 | (100.0) | - | (75.0) | - | (75.0) | - | - | - | (75.0) | - | (50.0) | - | - | (25.0) | - | - | - | - | - | - | - | 2 |
| 脅迫 | 3 | (100.0) | - | (66.7) | - | (66.7) | - | - | - | (66.7) | - | (66.7) | - | - | (33.3) | - | - | - | - | - | - | - | - |
| 殺人 | 3 | (100.0) | - | (100.0) | - | (33.3) | - | - | (33.3) | (33.3) | - | (50.0) | - | - | (33.3) | - | - | - | - | - | - | - | - |
| 強盗致死 | 4 | (100.0) | - | (100.0) | - | (50.0) | - | - | (50.0) | (50.0) | - | (50.0) | (50.0) | - | (50.0) | - | - | - | - | - | - | - | - |
| 強盗致死等致死 | 2 | (100.0) | - | (100.0) | - | (50.0) | - | - | (50.0) | (50.0) | - | (50.0) | (50.0) | - | (50.0) | - | - | - | - | - | - | - | - |
| 強盗・強制性交等致死 | - | - | - | - | - | - | - | - | - | - | - | - | - | - | - | - | - | - | - | - | - | - | - |
| 強盗・強制性交等 | 1 | (100.0) | - | (100.0) | - | (100.0) | - | - | (100.0) | (100.0) | - | - | - | - | - | - | - | - | - | - | - | - | - |
| 強制性交等 | 7 | (100.0) | - | (100.0) | - | (14.3) | - | - | (71.4) | (14.3) | - | (14.3) | - | - | (14.3) | - | - | - | - | - | - | - | - |
| 集団強姦 | - | - | - | - | - | - | - | - | - | - | - | - | - | - | - | - | - | - | - | - | - | - | - |
| わいせつ | 28 | (100.0) | - | (100.0) | - | (8.0) | - | - | (8.0) | (8.0) | - | (72.0) | (16.0) | - | (16.0) | - | - | - | - | - | - | - | 3 |
| 賭博 | 2 | (100.0) | - | (100.0) | - | (100.0) | - | - | (100.0) | (100.0) | - | (100.0) | - | - | (100.0) | - | - | - | - | - | - | - | - |
| 住居侵入等 | 8 | (100.0) | - | (100.0) | - | (100.0) | - | - | (100.0) | (100.0) | - | (85.7) | (14.3) | - | (14.3) | - | - | - | - | - | - | - | 1 |
| 放火 | 2 | (100.0) | - | (100.0) | - | (100.0) | - | - | (100.0) | (100.0) | - | (100.0) | (100.0) | - | (100.0) | - | - | - | - | - | - | - | - |
| 失火 | - | - | - | - | - | - | - | - | - | - | - | - | - | - | - | - | - | - | - | - | - | - | - |
| 過失致死傷 | - | - | - | - | - | - | - | - | - | - | - | - | - | - | - | - | - | - | - | - | - | - | - |
| 業務上(重)過失致死傷 | - | - | - | - | - | - | - | - | - | - | - | - | - | - | - | - | - | - | - | - | - | - | - |
| 危険運転致死傷 | 1 | (100.0) | - | (100.0) | - | (100.0) | - | - | (100.0) | (100.0) | - | (100.0) | (100.0) | - | (100.0) | - | - | - | - | - | - | - | - |

被告人の終局時年齢が23歳の罪名別・量刑分布別（終局区分別を含む）の終局人員（略式請求事件を除く）（地・簡裁）（平成30年）

| 罪名区分 | 終局人員 | | | | | | | | | | | 区 | | | | | | | 分 | | | その他 | |
|----------------------------------|------|---------|----|---------|------|-------|-------|-------|-------|-------|----------|----------|--------|-------|----------|--------|-------|-------|-------|-------|-------|-------|-------|
| | 終局人員 | 有罪人員 | 死刑 | 懲役総数 | 無期懲役 | 30年以下 | 20年以下 | 10年以下 | 5年以下 | 3年以下 | うち一部執行猶子 | うち全部執行猶子 | うち保護観察 | 有期禁錮 | うち全部執行猶子 | うち保護観察 | 罰金 | 拘留 | 科料 | 刑の免除 | 無罪 | | 家族へ移送 |
| 往來妨害 | - | - | - | - | - | - | - | - | - | - | - | - | - | - | - | - | - | - | - | - | - | - | - |
| 器物損壊 | 8 | (100.0) | - | (100.0) | - | - | - | - | - | - | - | - | - | - | - | - | - | - | - | - | - | - | - |
| 公務執行妨害 | 2 | (100.0) | - | (100.0) | - | - | - | - | - | - | - | - | - | - | - | - | - | - | - | - | - | - | - |
| 刑法犯その他 | 34 | (100.0) | - | (100.0) | - | (3.0) | - | - | - | - | - | - | - | - | - | - | - | - | - | - | - | - | - |
| 暴力行為等 | 4 | (100.0) | - | (100.0) | - | - | - | - | - | - | - | - | - | - | - | - | - | - | - | - | - | - | - |
| 道路運送車両 | - | - | - | - | - | - | - | - | - | - | - | - | - | - | - | - | - | - | - | - | - | - | - |
| 銃砲刀剣 | 1 | (100.0) | - | (100.0) | - | - | - | - | - | - | - | - | - | - | - | - | - | - | - | - | - | - | - |
| 軽犯罪 | - | - | - | - | - | - | - | - | - | - | - | - | - | - | - | - | - | - | - | - | - | - | - |
| 売春防止 | 2 | (100.0) | - | (100.0) | - | - | - | - | - | - | - | - | - | - | - | - | - | - | - | - | - | - | - |
| 風俗営業等 | 1 | (100.0) | - | (100.0) | - | - | - | - | - | - | - | - | - | - | - | - | - | - | - | - | - | - | - |
| 麻薬 | 80 | (100.0) | - | (100.0) | - | (2.5) | - | - | - | - | - | - | - | - | - | - | - | - | - | - | - | - | - |
| 覚せい剤 | 74 | (100.0) | - | (100.0) | - | (8.1) | - | - | - | - | - | - | - | - | - | - | - | - | - | - | - | - | - |
| 出入国管理・難民認定 | 82 | (100.0) | - | (92.5) | - | - | - | - | - | - | - | - | - | - | - | - | - | - | - | - | - | - | - |
| 毒物・劇物 | - | - | - | - | - | - | - | - | - | - | - | - | - | - | - | - | - | - | - | - | - | - | - |
| 道路交通法違反 | 151 | (100.0) | - | (96.7) | - | - | - | - | - | - | - | - | - | - | - | - | - | - | - | - | - | - | - |
| 医薬品医療機器等の品質、有効性及び安全性の確保等に関する法律違反 | - | - | - | - | - | - | - | - | - | - | - | - | - | - | - | - | - | - | - | - | - | - | - |
| 条例違反 | 8 | (100.0) | - | (62.5) | - | - | - | - | - | - | - | - | - | - | - | - | - | - | - | - | - | - | - |
| 特別法犯その他 | 142 | (100.0) | - | (65.2) | - | (0.7) | (0.7) | (0.7) | (0.7) | (0.7) | (0.7) | (0.7) | (0.7) | (0.7) | (0.7) | (0.7) | (0.7) | (0.7) | (0.7) | (0.7) | (0.7) | (0.7) | (0.7) |

(注) 1 刑事通常第一審事件票による有罪人員である。
 2 「その他」は、公訴棄却、移送（少年法55条による家族移送を除く。）等である。
 3 未遂処罰規定のある罪名については、未遂のものを含む。
 4 有罪（一部無罪を含む。）の場合は処罰罪名を、無罪、その他の場合は処罰事由について掲げられている訴因の罪名のうち、法定刑が最も重いものをそれぞれ計上した。
 5 主文複数の場合及び併科刑がある場合には、刑法10条の規定による重い方の刑のみを計上した。
 6 禁錮刑について、刑の一部執行猶子が言い渡された人員はない。
 7 () 内は有罪人員に対する割合（%）である。
 8 危険運転致死傷は、平成25年法律第86号による改正前の刑法208条の2の罪であり、自動車の運転により人を死傷させる行為等の処罰に関する法律違反は「特別法その他」欄に計上されている。

被告人の終局時年齢が24歳の罪名別・量刑分布別（終局区分別を含む）の終局人員（略式請求事件を除く）（地・簡裁）（平成30年）

| 罪名区分 | 有罪 | | | | | | | | | | | | | その他 | | | | | | | | |
|-------------|-------|---------|----|---------|--------|---------|--------|---------|---------|---------|----------|----------|--------|-------|--------|----------|-------|----|----|------|----|-------|
| | 終局人員 | 有罪人員 | 死刑 | 懲役総数 | 無期懲役 | 30年以下 | 20年以下 | 10年以下 | 5年以下 | 3年以下 | うち一部執行猶子 | うち全部執行猶子 | 有期禁錮 | | うち保護観察 | うち全部執行猶子 | 罰金 | 拘留 | 科料 | 刑の免除 | 無罪 | 家族へ移送 |
| 総数 | 1,163 | (100.0) | - | (93.3) | (0.1) | (1.8) | (0.2) | (1.8) | (3.7) | (87.6) | (1.0) | (67.7) | (4.7) | (3.7) | (2.7) | - | (0.1) | - | - | 1 | - | 52 |
| 窃盗 | 344 | (100.0) | - | (97.6) | - | (0.3) | - | (0.3) | (1.5) | (95.7) | (0.3) | (67.9) | (7.0) | (3.9) | (2.4) | - | - | - | - | - | - | 17 |
| 強盗 | 8 | (100.0) | - | (100.0) | - | - | - | - | (57.1) | (42.9) | - | - | - | - | - | - | - | - | - | - | - | 1 |
| 詐欺 | 137 | (100.0) | - | (100.0) | - | (1.7) | - | (1.7) | (16.5) | (81.8) | - | (50.4) | (0.8) | - | - | - | - | - | - | - | - | 16 |
| 恐喝 | 16 | (100.0) | - | (100.0) | - | - | - | - | - | (100.0) | - | (68.8) | (6.3) | - | - | - | - | - | - | - | - | - |
| 横領 | 5 | (100.0) | - | (100.0) | - | - | - | - | - | (100.0) | - | (80.0) | - | - | - | - | - | - | - | - | - | - |
| 遺失物等横領 | 2 | (100.0) | - | (100.0) | - | - | - | - | - | (100.0) | - | (50.0) | - | - | - | - | - | - | - | - | - | - |
| 盗品譲受け等 | 2 | (100.0) | - | (100.0) | - | - | - | - | - | (100.0) | - | (50.0) | - | - | - | - | - | - | - | - | - | - |
| 傷害 | 61 | (100.0) | - | (96.7) | - | - | - | - | - | (96.7) | (3.3) | (72.1) | (11.5) | - | (3.3) | - | - | - | - | - | - | - |
| 傷害致死 | 1 | (100.0) | - | (100.0) | - | (100.0) | - | (100.0) | - | (59) | - | (44) | (7) | - | (3.3) | - | - | - | - | - | - | - |
| 暴行 | 5 | (100.0) | - | (60.0) | - | - | - | - | - | (60.0) | - | (20.0) | - | - | (40.0) | - | - | - | - | - | - | - |
| 脅迫 | - | - | - | - | - | - | - | - | - | - | - | - | - | - | - | - | - | - | - | - | - | - |
| 殺人 | 5 | (100.0) | - | (100.0) | - | (100.0) | - | (100.0) | - | - | - | - | - | - | - | - | - | - | - | - | - | - |
| 強盗致死 | 5 | (100.0) | - | (100.0) | - | (66.7) | - | (66.7) | (33.3) | - | - | - | - | - | - | - | - | - | - | - | - | - |
| 強盗致死等致死 | 3 | (100.0) | - | (100.0) | (33.3) | - | (66.7) | - | - | - | - | - | - | - | - | - | - | - | - | - | - | 2 |
| 強盗・強制性交等致死 | - | - | - | - | - | - | - | - | - | - | - | - | - | - | - | - | - | - | - | - | - | - |
| 強盗・強制性交等 | 1 | (100.0) | - | (100.0) | - | (100.0) | - | (100.0) | - | - | - | - | - | - | - | - | - | - | - | - | - | - |
| 強制性交等 | 11 | (100.0) | - | (100.0) | - | (20.0) | - | (20.0) | (50.0) | (30.0) | - | (30.0) | (10.0) | - | - | - | - | - | - | - | - | 1 |
| 集団強姦 | 1 | (100.0) | - | (100.0) | - | - | - | - | (100.0) | - | - | - | - | - | - | - | - | - | - | - | - | - |
| わいせつ | 25 | (100.0) | - | (95.2) | - | - | - | - | - | (95.2) | (4.8) | (71.4) | (38.1) | - | (4.8) | - | - | - | - | - | - | 3 |
| 賭博 | - | - | - | - | - | - | - | - | - | - | - | - | - | - | - | - | - | - | - | - | - | - |
| 住居侵入等 | 17 | (100.0) | - | (93.3) | - | - | - | - | - | (93.3) | - | (80.0) | (6.7) | - | (6.7) | - | - | - | - | - | - | 2 |
| 放火 | 7 | (100.0) | - | (100.0) | - | (28.6) | - | (28.6) | (28.6) | (42.9) | - | (42.9) | - | - | - | - | - | - | - | - | - | - |
| 失火 | - | - | - | - | - | - | - | - | - | - | - | - | - | - | - | - | - | - | - | - | - | - |
| 過失致死傷 | - | - | - | - | - | - | - | - | - | - | - | - | - | - | - | - | - | - | - | - | - | - |
| 業務上(重)過失致死傷 | - | - | - | - | - | - | - | - | - | - | - | - | - | - | - | - | - | - | - | - | - | - |
| 危険運転致死傷 | - | - | - | - | - | - | - | - | - | - | - | - | - | - | - | - | - | - | - | - | - | - |

被告人の終局時年齢が24歳の罪名別・量刑分布別（終局区分別を含む）の終局人員（略式請求事件を除く）（地・簡裁）（平成30年）

| 罪名区分 | 終局人員 | | | | | | | | | | | | | その他 | | | | | | | |
|----------------------------------|------|---------|----|---------|------|-------|--------|-------|---------|------|----------|----------|--------|-----|---------|----------|--------|----|------|----|-------|
| | 終局人員 | 有罪人員 | 死刑 | 懲役総数 | 無期懲役 | 30年以下 | 20年以下 | 10年以下 | 5年以下 | 3年以下 | うち一部執行猶子 | うち全部執行猶子 | うち保護観察 | | 有期禁錮 | うち全部執行猶子 | うち保護観察 | 科料 | 刑の免除 | 無罪 | 家族へ移送 |
| 往來妨害 | - | - | - | - | - | - | - | - | - | - | - | - | - | - | - | - | - | - | - | - | - |
| 器物損壊等 | 5 | (100.0) | - | (80.0) | - | - | - | - | (80.0) | 4 | - | (80.0) | 4 | - | - | (20.0) | - | - | - | - | - |
| 公務執行妨害 | 4 | (100.0) | - | (100.0) | - | - | - | - | (100.0) | 4 | - | (100.0) | 4 | - | - | - | - | - | - | - | - |
| 刑法犯その他 | 27 | (100.0) | - | (100.0) | - | (3.8) | (7.7) | 2 | (88.5) | 23 | - | (65.4) | 17 | - | - | - | - | - | - | - | 1 |
| 暴力行為等 | - | - | - | - | - | - | - | - | - | - | - | - | - | - | - | - | - | - | - | - | - |
| 道路運送車両 | - | - | - | - | - | - | - | - | - | - | - | - | - | - | - | - | - | - | - | - | - |
| 銃砲刀剣 | 1 | (100.0) | - | - | - | - | - | - | - | - | - | - | - | - | (100.0) | 1 | - | - | - | - | - |
| 軽犯罪 | - | - | - | - | - | - | - | - | - | - | - | - | - | - | - | - | - | - | - | - | - |
| 売春防止 | 4 | (100.0) | - | (100.0) | - | - | - | - | (100.0) | 4 | - | (75.0) | 3 | - | - | - | - | - | - | - | - |
| 風俗営業等 | 2 | (100.0) | - | (100.0) | - | - | - | - | (100.0) | 2 | - | (100.0) | 2 | - | - | - | - | - | - | - | - |
| 麻薬 | 59 | (100.0) | - | (100.0) | - | - | - | - | (100.0) | 59 | - | (89.8) | 53 | 4 | - | - | - | - | - | - | - |
| 覚せい剤 | 66 | (100.0) | - | (100.0) | - | (4.7) | (95.3) | 3 | (10.9) | 61 | 7 | (65.6) | 42 | 3 | - | - | - | - | - | - | 2 |
| 出入国管理・難民認定 | 90 | (100.0) | - | (91.3) | - | - | - | - | (94.3) | 83 | - | (92.0) | 81 | - | - | (5.7) | 5 | - | - | - | 2 |
| 毒物・劇物 | - | - | - | - | - | - | - | - | - | - | - | - | - | - | - | - | - | - | - | - | - |
| 道路交通法違反 | 121 | (100.0) | - | (98.3) | - | - | - | - | (98.3) | 119 | - | (89.3) | 108 | 3 | - | (1.7) | 2 | - | - | - | - |
| 医薬品医療機器等の品質、有効性及び安全性の確保等に関する法律違反 | - | - | - | - | - | - | - | - | - | - | - | - | - | - | - | - | - | - | - | - | - |
| 条例違反 | 12 | (100.0) | - | (72.7) | - | - | - | - | (72.7) | 8 | - | (54.5) | 6 | - | - | (18.2) | 2 | - | - | - | 1 |
| 特別法犯その他 | 116 | (100.0) | - | (57.1) | - | (0.9) | (56.3) | 1 | (47.3) | 63 | - | (38.4) | 43 | - | (36.6) | (0.9) | 1 | - | - | - | 4 |

(注) 1 刑事通常第一審事件票による有罪人員である。
 2 「その他」は、公訴棄却、移送（少年法55条による家族移送を除く。）等である。
 3 未遂処罰規定のある罪名については、未遂のものを含む。
 4 有罪（一部無罪を含む。）の場合は処罰罪名を、無罪、その他の場合は処罰事由について掲げられている訴因の罪名のうち、法定刑が最も重いものをそれぞれ計上した。
 5 主文複数の場合及び併科刑がある場合には、刑法10条の規定による重い方の刑のみを計上した。
 6 禁錮刑について、刑の一部執行猶子が言い渡された人員は不在。
 7 () 内は有罪人員に対する割合（%）である。
 8 危険運転致死傷は、平成25年法律第86号による改正前の刑法208条の2の罪であり、自動車の運転により人を死傷させる行為等の処罰に関する法律違反は「特別法その他」欄に計上されている。

被告人の終局時年齢が25歳の罪名別・量刑分布別（終局区分別を含む）の終局人員（略式請求事件を除く）（地・簡裁）（平成30年）

| 罪名区分 | 終局人員 | | | | | | | | | | 有罪人員 | | | | | | | | | | その他 | | | | |
|-------------|-------|---------|-------|-------|---------|------|---------|---------|--------|---------|---------|----------|----------|---------|-------|----------|--------|----|----|----|-----|------|----|-------|---|
| | 数 | 終局人員 | 有罪人員 | 死刑 | 懲役総数 | 無期懲役 | 30年以下 | 20年以下 | 10年以下 | 5年以下 | 3年以下 | うち一部執行猶子 | うち全部執行猶子 | うち保護観察 | 有期禁錮 | うち全部執行猶子 | うち保護観察 | 罰金 | 拘留 | 科料 | | 刑の免除 | 無罪 | 家族へ移送 | |
| 総数 | 1,207 | (100.0) | 1,119 | (0.1) | (92.0) | - | (0.3) | (6.3) | (1.4) | (4.3) | (85.7) | (1.6) | (65.0) | (3.8) | (4.2) | (4.2) | (3.7) | - | - | - | - | - | - | 58 | |
| 窃盗 | 323 | (100.0) | 302 | - | (96.7) | - | - | - | (0.3) | (2.3) | (94.0) | (0.3) | (65.6) | (5.0) | - | (3.3) | (3.3) | - | - | - | - | - | - | 21 | |
| 強盗 | 13 | (100.0) | 12 | - | (100.0) | - | - | - | - | (33.3) | (66.7) | - | (33.3) | (16.7) | - | - | - | - | - | - | - | - | - | 1 | |
| 詐欺 | 138 | (100.0) | 121 | - | (100.0) | - | - | (0.8) | (0.8) | (15.3) | (83.9) | - | (51.8) | (3.2) | - | - | - | - | - | - | - | - | - | 14 | |
| 恐喝 | 11 | (100.0) | 11 | - | (100.0) | - | - | - | - | (100.0) | (100.0) | - | (63.6) | - | - | - | - | - | - | - | - | - | - | - | |
| 横領 | 11 | (100.0) | 11 | - | (100.0) | - | - | - | - | (100.0) | (100.0) | - | (81.8) | - | - | - | - | - | - | - | - | - | - | - | |
| 遺失物等横領 | 2 | (100.0) | 2 | - | (50.0) | - | - | - | - | (50.0) | (50.0) | - | - | - | - | - | (50.0) | - | - | - | - | - | - | - | |
| 盗品譲受け等 | - | - | - | - | - | - | - | - | - | - | - | - | - | - | - | - | - | - | - | - | - | - | - | - | |
| 傷害 | 59 | (100.0) | 52 | - | (98.1) | - | - | - | (5.8) | (92.3) | (2.3) | (61.5) | (7.7) | (1.9) | - | (1.9) | - | - | - | - | - | - | - | 7 | |
| 傷害致死 | 1 | (100.0) | 1 | - | (100.0) | - | - | (100.0) | - | - | (100.0) | - | - | - | - | - | - | - | - | - | - | - | - | - | |
| 暴行 | 5 | (100.0) | 5 | - | (80.0) | - | - | - | - | (80.0) | (80.0) | - | (60.0) | (40.0) | - | (20.0) | - | - | - | - | - | - | - | - | |
| 脅迫 | 4 | (100.0) | 4 | - | (100.0) | - | - | - | - | (100.0) | (100.0) | - | (75.0) | - | - | - | - | - | - | - | - | - | - | - | |
| 殺人 | 8 | (100.0) | 8 | - | (87.5) | - | (25.0) | (37.5) | (25.0) | (25.0) | (25.0) | (1.6) | (25.0) | - | - | - | - | - | - | - | - | - | - | - | |
| 強盗致死 | 8 | (100.0) | 8 | - | (100.0) | - | - | - | (25.0) | (50.0) | (25.0) | - | (25.0) | - | - | - | - | - | - | - | - | - | - | - | |
| 強盗致死等致死 | 1 | (100.0) | 1 | - | (100.0) | - | (100.0) | - | - | - | - | - | - | - | - | - | - | - | - | - | - | - | - | - | |
| 強盗・強制性交等致死 | - | - | - | - | - | - | - | - | - | - | - | - | - | - | - | - | - | - | - | - | - | - | - | - | |
| 強盗・強制性交等 | - | - | - | - | - | - | - | - | - | - | - | - | - | - | - | - | - | - | - | - | - | - | - | - | |
| 強盗・強制性交等 | 9 | (100.0) | 9 | - | (100.0) | - | - | (33.3) | (55.6) | (11.1) | (11.1) | - | - | - | - | - | - | - | - | - | - | - | - | - | |
| 集団強盗 | - | - | - | - | - | - | - | - | - | - | - | - | - | - | - | - | - | - | - | - | - | - | - | - | |
| わいせつ | 29 | (100.0) | 28 | - | (96.4) | - | (3.6) | (1.1) | (10.7) | (82.1) | (2.3) | (57.1) | (14.3) | (3.6) | (1.1) | (3.6) | - | - | - | - | - | - | - | 1 | |
| 賭博 | - | - | - | - | - | - | - | - | - | - | - | - | - | - | - | - | - | - | - | - | - | - | - | - | |
| 住居侵入等 | 13 | (100.0) | 13 | - | (92.3) | - | - | - | - | (92.3) | (92.3) | - | (76.9) | - | - | (7.7) | - | - | - | - | - | - | - | - | - |
| 放火 | 2 | (100.0) | 2 | - | (100.0) | - | - | - | - | (100.0) | (100.0) | - | (100.0) | (100.0) | - | - | - | - | - | - | - | - | - | - | - |
| 失火 | - | - | - | - | - | - | - | - | - | - | - | - | - | - | - | - | - | - | - | - | - | - | - | - | |
| 過失致死 | - | - | - | - | - | - | - | - | - | - | - | - | - | - | - | - | - | - | - | - | - | - | - | - | |
| 業務上(重)過失致死傷 | - | - | - | - | - | - | - | - | - | - | - | - | - | - | - | - | - | - | - | - | - | - | - | - | |
| 危険運転致死傷 | - | - | - | - | - | - | - | - | - | - | - | - | - | - | - | - | - | - | - | - | - | - | - | - | |

被告人の終局時年齢が25歳の罪名別・量刑分布別（終局区分別を含む）の終局人員（略式請求事件を除く）（地・簡裁）（平成30年）

| 罪名区分 | 終局人員 | | | | | | | | | | 有罪人員 | | | | | | | | | | その他 | | |
|----------------------------------|------|---------|----|---------|------|--------|--------|---------|---------|--------|----------|----------|--------|--------|----------|--------|---------|----|----|------|-----|----|-------|
| | 終局人員 | 有罪人員 | 死刑 | 懲役総数 | 無期懲役 | 30年以下 | 20年以下 | 10年以下 | 5年以下 | 3年以下 | うち一部執行猶子 | うち全部執行猶子 | うち保護観察 | 有期禁錮 | うち全部執行猶子 | うち保護観察 | 罰金 | 拘留 | 科料 | 刑の免除 | | 無罪 | 家族へ移送 |
| 往來妨害 | - | - | - | - | - | - | - | - | - | - | - | - | - | - | - | - | - | - | - | - | - | - | - |
| 器物損壊等 | 8 | (100.0) | - | (62.5) | - | - | - | - | (62.5) | - | - | (37.5) | (12.5) | - | - | - | (37.5) | - | - | - | - | - | - |
| 公務執行妨害 | 2 | (100.0) | - | (100.0) | - | - | - | - | (100.0) | - | - | (100.0) | - | - | - | - | - | - | - | - | - | - | - |
| 刑法犯その他 | 31 | (100.0) | - | (100.0) | - | (10.7) | (3.6) | (85.7) | (71.4) | (3.6) | (71.4) | (3.6) | - | - | - | - | - | - | - | - | - | - | 3 |
| 暴力行為等 | 2 | (100.0) | - | (50.0) | - | - | - | (50.0) | (50.0) | - | - | (50.0) | - | - | - | - | (50.0) | - | - | - | - | - | - |
| 道路運送車両 | - | - | - | - | - | - | - | - | - | - | - | - | - | - | - | - | - | - | - | - | - | - | - |
| 銃砲刀剣 | 1 | (100.0) | - | (100.0) | - | - | - | (100.0) | (100.0) | - | - | (100.0) | - | - | - | - | - | - | - | - | - | - | - |
| 軽犯罪 | - | - | - | - | - | - | - | - | - | - | - | - | - | - | - | - | - | - | - | - | - | - | - |
| 売春防止 | 2 | (100.0) | - | (100.0) | - | - | - | (100.0) | (100.0) | - | - | (100.0) | - | - | - | - | - | - | - | - | - | - | - |
| 風俗営業等 | 2 | (100.0) | - | (100.0) | - | - | - | (100.0) | (100.0) | - | - | (100.0) | - | - | - | - | (100.0) | - | - | - | - | - | - |
| 麻薬 | 69 | (100.0) | - | (100.0) | - | - | - | (97.1) | (85.3) | (1.5) | (85.3) | (1.5) | - | - | - | - | (85.3) | - | - | - | - | - | 1 |
| 覚せい剤 | 87 | (100.0) | - | (100.0) | - | (2.4) | (97.6) | (82.16) | (19.0) | (4.8) | (59.5) | (4.8) | - | - | - | - | (59.5) | - | - | - | - | - | 3 |
| 出入国管理・難民認定 | 87 | (100.0) | - | (88.4) | - | - | - | (88.4) | (87.2) | - | (87.2) | - | - | - | - | - | (87.2) | - | - | - | - | - | 1 |
| 毒物・劇物 | 1 | (100.0) | - | (100.0) | - | - | - | (100.0) | (100.0) | - | - | (100.0) | - | - | - | - | (100.0) | - | - | - | - | - | - |
| 道路交通法違反 | 144 | (100.0) | - | (96.5) | - | - | - | (96.5) | (96.5) | - | (96.5) | (2.8) | - | - | - | - | (96.5) | - | - | - | - | - | 1 |
| 医薬品医療機器等の品質、有効性及び安全性の確保等に関する法律違反 | - | - | - | - | - | - | - | - | - | - | - | - | - | - | - | - | - | - | - | - | - | - | - |
| 条例違反 | 13 | (100.0) | - | (70.0) | - | - | - | (70.0) | (10.0) | (10.0) | (50.0) | - | - | - | - | - | (30.0) | - | - | - | - | - | 3 |
| 特別法犯その他 | 121 | (100.0) | - | (56.3) | - | (0.8) | (0.8) | (54.0) | (65) | (10.0) | (51.3) | (40.3) | (40.3) | (40.3) | (40.3) | (3.4) | - | - | - | - | - | - | 2 |

(注) 1 刑事通常第一審事件票による有罪人員である。
 2 「その他」は、公訴棄却、移送（少年法55条による家族移送を除く。）等である。
 3 未遂処罰規定のある罪名については、未遂のものを含む。
 4 有罪（一部無罪を含む。）の場合は処罰罪名を、無罪、その他の場合は終局時において掲げられている訴因の罪名のうち、法定刑が最も重いものをそれぞれ計上した。
 5 主文複数の場合及び併科刑がある場合には、刑法10条の規定による重い方の刑のみを計上した。
 6 禁錮刑について、刑の一部執行猶子が言い渡された人員はない。
 7 () 内は有罪人員に対する割合（%）である。
 8 危険運転致死傷は、平成25年法律第86号による改正前の刑法208条の2の罪であり、自動車の運転により人を死傷させる行為等の処罰に関する法律違反は「特別法その他」欄に計上されている。

6-1-1 出所受刑者の再入率等の推移

① 2年以内（出所年：平成17年～29年）

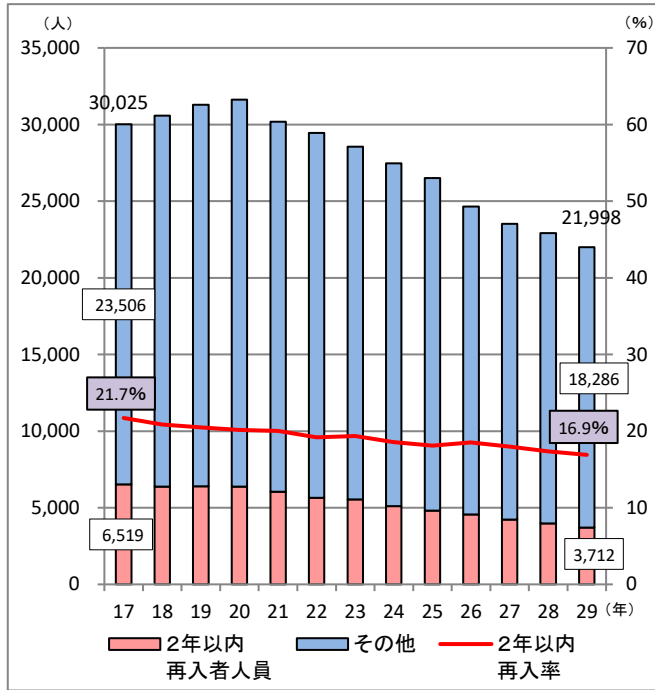

② 5年以内（出所年：平成14年～26年）

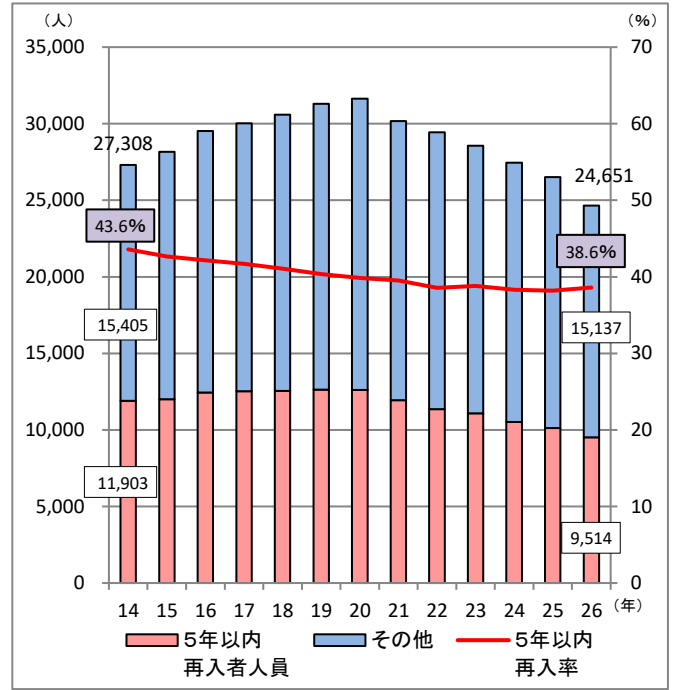

③ 10年以内（出所年：平成9年～21年）

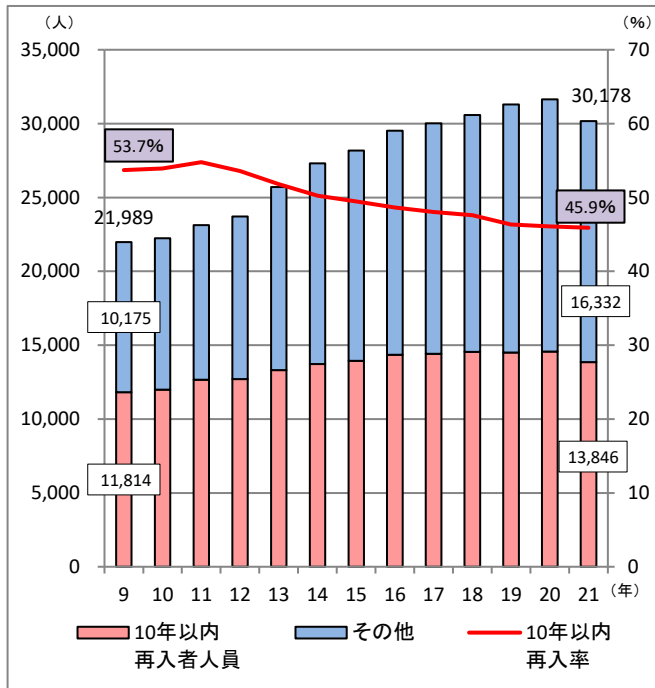

④ 2年以内（年齢層別 出所年：平成17年～29年）

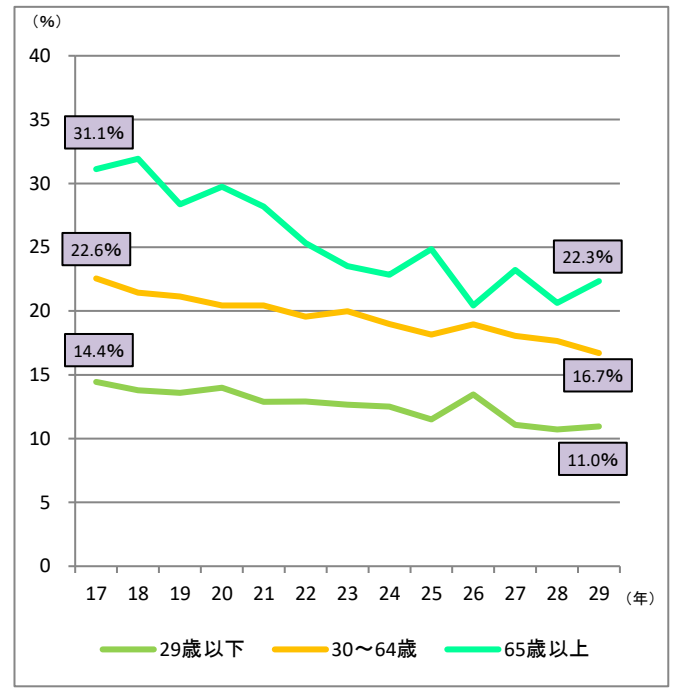

注1 法務省大臣官房司法法制部の資料による。

- 前刑出所後の犯罪により再入所した者で、かつ、前刑出所事由が満期釈放又は仮釈放の者を計上している。
- 「再入者人員」は、各年の出所受刑者のうち、出所年を1年目として、①及び④では2年目（翌年）の、②では5年目の、③では10年目の、それぞれ年末までに再入所した者の人員をいう。
- 「再入率」は、各年の出所受刑者の人員に占める、出所年を1年目として、①及び④では2年目（翌年）の、②では5年目の、③では10年目の、それぞれ年末までに再入所した者の人員の比率をいう。
- ④の「年齢層」は、前刑出所時の年齢による。再入者の前刑出所時年齢は、再入所時の年齢及び前刑出所年から算出した推計値である。

6-12 少年院出院者の再入院・刑事施設入所率等の推移

① 2年以内（出院年：平成17年～29年）

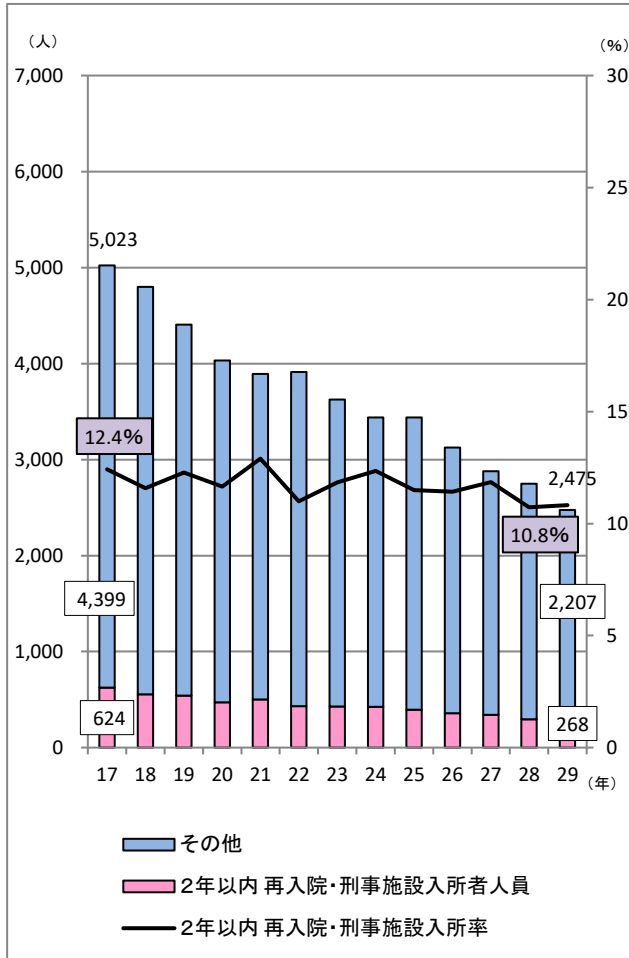

② 5年以内（出院年：平成14年～26年）

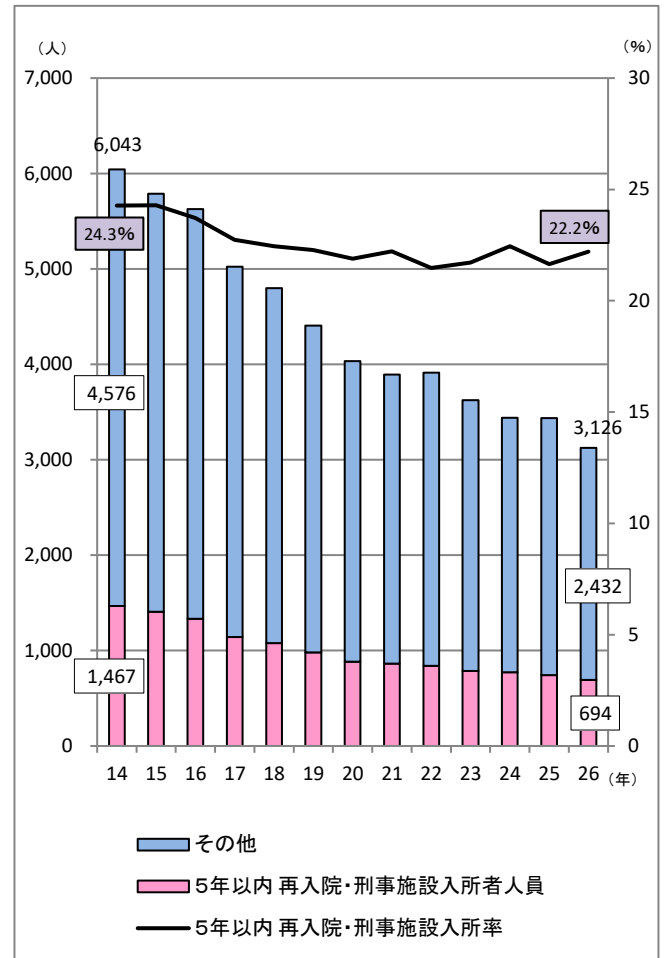

注1 矯正統計年報及び法務省大臣官房司法法制部の資料による。

2 「再入院・刑事施設入所者人員」は、少年院出院年を1年目として、①では2年目（翌年）の、②では5年目の、それぞれ年末までに新たな少年院送致の決定により再入院した者又は受刑のため刑事施設に初めて入所した者の人員をいう。なお、同一の出院者について、出院後、複数回再入院した場合又は再入院した後に刑事施設への入所がある場合には、その最初の再入院を計上している。

3 「再入院・刑事施設入所率」は、各年の少年院出院者の人員に占める、出院年を1年目として、①では2年目（翌年）の、②では5年目の、それぞれ年末までに新たな少年院送致の決定により再入院した者又は受刑のため刑事施設に初めて入所した者の人員の比率をいう。なお、同一の出院者について、出院後、複数回再入院した場合又は再入院した後に刑事施設への入所がある場合には、その最初の再入院を計上している。

全被告人の罪名別・量刑分布別（終局区分別を含む）の終局人員（略式請求事件を除く）（地・簡裁）（平成30年）

| 罪名区分 | 終局人員 | 終局人員 | | | | | | | | | | 終局人員 | | | | 無罪 | 家裁へ移送 | その他 | | | |
|-------------|--------|---------|-------|---------|--------|---------|--------|---------|-------|---------|----------|----------|--------|-------|----------|-------|-------|-------|--------|----|-------|
| | | 有罪人員 | 死刑 | 懲役総数 | 無期懲役 | 30年以下 | 20年以下 | 10年以下 | 5年以下 | 3年以下 | うち一部執行猶子 | うち全部執行猶子 | うち保護観察 | 有期禁錮 | うち全部執行猶子 | | | | うち保護観察 | 罰金 | 拘留 |
| 総数 | 54,862 | (100.0) | (0.0) | (89.4) | (0.0) | (1.4) | (4.0) | (83.6) | (3.0) | (53.8) | (4.6) | (5.9) | (5.7) | (0.0) | (4.7) | (0.0) | (0.0) | (0.0) | 111 | 2 | 1,474 |
| 窃盗 | 15,135 | (100.0) | - | (95.3) | - | (0.0) | (4.4) | (90.7) | (0.2) | (49.5) | (6.7) | (4.7) | - | (4.7) | 688 | - | - | - | 10 | - | 468 |
| 強盗 | 308 | (100.0) | - | (100.0) | - | (0.1) | (30.4) | (58.0) | (0.7) | (31.8) | (13.8) | - | - | - | - | - | - | - | - | - | 25 |
| 詐欺 | 4,051 | (100.0) | - | (100.0) | - | (0.1) | (11.1) | (85.9) | (0.0) | (52.7) | (3.3) | - | - | - | - | - | - | - | 7 | 1 | 268 |
| 恐喝 | 393 | (100.0) | - | (100.0) | - | (0.8) | (3.4) | (95.8) | (0.3) | (63.1) | (5.3) | - | - | - | - | - | - | - | 3 | - | 13 |
| 横領 | 392 | (100.0) | - | (100.0) | - | (0.8) | (5.3) | (93.9) | - | (63.1) | (2.4) | - | - | - | - | - | - | - | - | - | 13 |
| 遺失物等横領 | 193 | (100.0) | - | (71.1) | - | - | - | (71.1) | - | (29.6) | (3.2) | - | - | - | (25.9) | - | - | - | - | - | 4 |
| 盗品譲受け等 | 53 | (100.0) | - | (100.0) | - | - | (4.0) | (96.0) | - | (78.0) | (2.0) | - | - | - | - | - | - | - | 1 | - | 2 |
| 傷害 | 2,366 | (100.0) | - | (91.2) | - | (0.2) | (2.4) | (88.3) | (0.6) | (59.3) | (8.3) | - | - | - | (6.8) | - | - | - | 11 | - | 59 |
| 傷害致死 | 109 | (100.0) | - | (100.0) | - | (9.6) | (20.2) | (18.3) | - | (10.6) | (3.8) | - | - | - | - | - | - | - | - | - | 1 |
| 暴行 | 468 | (100.0) | - | (48.9) | - | - | - | (48.9) | (0.2) | (24.8) | (5.8) | - | - | - | (51.1) | - | - | - | 4 | 1 | - |
| 脅迫 | 239 | (100.0) | - | (84.7) | - | - | - | (84.7) | - | (61.0) | (11.4) | - | - | - | (15.3) | - | - | - | 3 | - | 17 |
| 殺人 | 272 | (100.0) | 2 | (99.3) | (3.0) | (21.2) | (12.3) | (27.5) | - | (21.2) | (7.1) | - | - | - | 36 | - | - | - | 1 | - | 2 |
| 強盗致死 | 203 | (100.0) | - | (100.0) | - | (4.7) | (30.1) | (15.5) | - | (15.0) | (9.8) | - | - | - | - | - | - | - | 3 | - | - |
| 強盗致死 | 17 | (100.0) | 2 | (88.2) | (35.3) | (29.4) | - | (29.4) | - | - | - | - | - | - | - | - | - | - | 3 | - | 7 |
| 強盗・強制性交等致死 | - | - | - | - | - | - | - | - | - | - | - | - | - | - | - | - | - | - | - | - | - |
| 強盗・強制性交等 | 19 | (100.0) | - | (100.0) | - | (58.8) | (11.2) | - | - | - | - | - | - | - | - | - | - | - | - | - | - |
| 強制性交等 | 325 | (100.0) | - | (100.0) | (0.3) | (37.2) | (36.6) | (19.7) | - | (12.5) | (3.8) | - | - | - | - | - | - | - | 1 | - | 1 |
| 集団強姦 | 10 | (100.0) | - | (100.0) | - | (60.0) | (10.0) | - | - | - | - | - | - | - | - | - | - | - | - | - | 4 |
| わいせつ | 1,119 | (100.0) | - | (98.4) | - | (6.2) | (4.6) | (92.0) | (1.1) | (68.6) | (15.4) | - | - | - | (1.6) | - | - | - | 8 | - | 35 |
| 賭博 | 132 | (100.0) | - | (99.2) | - | - | - | (99.2) | - | (87.9) | (0.8) | - | - | - | (0.8) | - | - | - | - | - | - |
| 住居侵入等 | 543 | (100.0) | - | (89.6) | - | - | (0.2) | (89.4) | (0.2) | (54.1) | (8.7) | - | - | - | (10.4) | - | - | - | - | - | 14 |
| 放火 | 224 | (100.0) | - | (100.0) | - | (1.8) | (17.5) | (70.9) | (0.4) | (51.1) | (24.7) | - | - | - | - | - | - | - | - | - | 1 |
| 失火 | 6 | (100.0) | - | - | - | - | - | - | - | (100.0) | (83.3) | - | - | - | - | - | - | - | - | - | 1 |
| 過失致死 | 9 | (100.0) | - | - | - | - | - | - | - | - | - | - | - | - | (100.0) | - | - | - | - | - | - |
| 業務上(重)過失致死傷 | 52 | (100.0) | - | (4.5) | - | - | - | (4.5) | - | (4.5) | - | - | - | - | (72.7) | - | - | - | 1 | - | 7 |
| 危険運転致死傷 | 1 | (100.0) | - | (100.0) | - | (100.0) | - | (100.0) | - | (100.0) | - | - | - | - | - | - | - | - | - | - | - |

全被告人の罪名別・量刑分布別（終局区分別を含まず）の終局人員（略式請求事件を除く）（地・簡裁）（平成30年）

| 罪名区分 | 終局人員 | | | | | | | | | | 有罪 | | | | | | | | | | その他 | |
|----------------------------------|-------|---------|----|---------|------|-------|-------|--------|--------|--------|----------|----------|-------|----------|--------|--------|----|--------|------|----|-----|-------|
| | 終局人員 | 有罪人員 | 死刑 | 懲役総数 | 無期懲役 | 30年以下 | 20年以下 | 10年以下 | 5年以下 | 3年以下 | うち一部執行猶子 | うち全部執行猶子 | 有期禁錮 | うち全部執行猶子 | うち保釈觀察 | 罰金 | 拘留 | 科料 | 刑の免除 | 無罪 | | 家族へ移送 |
| 往來妨害 | 6 | (100.0) | - | (100.0) | - | - | - | - | (16.7) | (83.3) | - | (66.7) | - | - | - | - | - | - | - | - | - | - |
| 器物損壊等 | 455 | (100.0) | - | (83.8) | - | - | - | - | (83.8) | (368) | (0.2) | (50.6) | (8.2) | (8.2) | - | (16.2) | - | - | - | 3 | - | 13 |
| 公務執行妨害 | 244 | (100.0) | - | (82.9) | - | - | - | - | (82.9) | (194) | - | (60.3) | (4.3) | (4.3) | (17.1) | 40 | - | - | - | 1 | - | 9 |
| 刑法犯その他 | 1,103 | (100.0) | - | (98.1) | - | (0.2) | (1.5) | (3.1) | (93.3) | (986) | - | (77.4) | (3.2) | (0.6) | (1.3) | 14 | - | - | - | 4 | - | 42 |
| 暴力行為等 | 267 | (100.0) | - | (85.7) | - | - | - | (0.8) | (84.9) | (220) | - | (43.2) | (8.1) | (8.1) | (14.3) | 37 | - | - | - | 2 | - | 6 |
| 道路運送車両 | 26 | (100.0) | - | (34.8) | - | - | - | - | (34.8) | (8) | - | (30.4) | - | - | (65.2) | 15 | - | - | - | - | - | 3 |
| 銃砲刀剣 | 166 | (100.0) | - | (60.3) | - | (1.9) | (7.7) | (10.3) | (40.4) | (156) | - | (18.6) | (3.2) | (3.2) | (39.7) | 62 | - | - | - | 1 | - | 9 |
| 軽犯罪 | 4 | (100.0) | - | - | - | - | - | - | - | - | - | - | - | - | (50.0) | 1 | - | (50.0) | 1 | - | - | 2 |
| 売春防止 | 85 | (100.0) | - | (94.1) | - | - | - | - | (94.1) | (80) | - | (85.9) | - | - | (5.9) | 5 | - | - | - | - | - | - |
| 風俗営業等 | 63 | (100.0) | - | (70.5) | - | - | - | - | (70.5) | (43) | - | (65.6) | (3.3) | (3.3) | (29.5) | 18 | - | - | - | - | - | 2 |
| 麻薬 | 1,855 | (100.0) | - | (100.0) | - | (0.1) | (0.4) | (1.2) | (98.4) | (2.7) | (2.7) | (85.5) | (4.1) | (4.1) | - | - | - | - | - | 1 | - | 14 |
| 覚せい剤 | 8,363 | (100.0) | - | (100.0) | - | (0.0) | (0.2) | (1.3) | (93.4) | (17.8) | (17.8) | (39.2) | (4.4) | (4.4) | - | - | - | - | - | - | - | 186 |
| 出入国管理・難民認定 | 1,479 | (100.0) | - | (93.1) | - | - | - | (0.1) | (93.0) | (0.1) | (0.1) | (92.1) | (0.3) | (0.3) | (6.9) | 101 | - | - | - | - | - | 20 |
| 毒物・劇物 | 75 | (100.0) | - | (97.3) | - | - | - | - | (97.3) | (7.7) | (7.7) | (28.4) | (6.8) | (6.8) | (2.7) | 2 | - | - | - | - | - | 1 |
| 道路交通違反 | 6,491 | (100.0) | - | (95.3) | - | (0.0) | (0.2) | (0.2) | (95.1) | (0.0) | (0.0) | (80.7) | (2.1) | (2.1) | (4.7) | 301 | - | - | - | - | - | 95 |
| 医薬品医療機器等の品質、有効性及び安全性の確保等に関する法律違反 | 47 | (100.0) | - | (91.1) | - | - | (8.9) | (8.9) | (82.2) | (3.7) | (3.7) | (61.4) | - | - | (8.9) | 4 | - | - | - | - | - | 2 |
| 条例違反 | 651 | (100.0) | - | (80.7) | - | - | - | - | (80.7) | (1.1) | (1.1) | (41.0) | (6.2) | (6.2) | (19.1) | 120 | - | (0.2) | - | - | - | 17 |
| 特別法犯その他 | 6,813 | (100.0) | - | (47.6) | - | (0.1) | (0.6) | (0.8) | (46.0) | (0.1) | (0.1) | (40.6) | (1.5) | (1.5) | (6.2) | 416 | - | - | - | - | - | 133 |
| | | 6,867 | - | 3,175 | - | 10 | 42 | 56 | 3,067 | 6 | 6 | 2,706 | 101 | 12 | | | | | | | | |

(注) 1 刑事通常第一審事件票による被告人である。
 2 「その他」は、公訴棄却、移送（少年法55条による家族移送を除く。）等である。
 3 未遂処罰規定のある罪名については、未遂のものを含む。
 4 有罪（一部無罪を含む。）の場合は処罰罪名を、無罪、その他の場合は終局時において掲げられている訴因の罪名のうち、法定刑が最も重いものをそれぞれ計上した。
 5 主文複数の場合及び併科刑がある場合には、刑法10条の規定による重い方の刑のみを計上した。
 6 禁錮刑について、刑の一部執行猶子が言い渡された人員は計上した。
 7 不定期刑の言渡しのあったものについては長期によって計上した。
 8 () 内は有罪人員に対する割合（%）である。
 9 危険運転致死傷は、平成25年法律第86号による改正前の刑法208条の2の罪であり、自動車の運転により人を死傷させる行為等の処罰に関する法律違反は「特別法その他」欄に計上されている。

6-14 通常第一審における有罪人員の罪名別科刑分布状況（禁錮）（地裁）（H25～H30）

| 罪名区分 | 区分 | 年 | 禁錮 | | 3年を超える | 3年 | | 2年以上 | | 1年以上 | | 6月以上 | | 6月未満 | |
|---------|-----|---|-------|--------|--------|--------|--------|--------|--------|--------|--------|------|-----|------|----|
| | | | 総数 | うち執行猶予 | | うち執行猶予 | うち執行猶予 | うち執行猶予 | うち執行猶予 | うち執行猶予 | うち執行猶予 | | | | |
| 総数 | H25 | | 3,154 | 3,030 | 6 | 135 | 129 | 504 | 468 | 2,154 | 2,093 | 349 | 334 | 6 | 6 |
| | H26 | | 3,070 | 2,991 | 6 | 131 | 126 | 461 | 438 | 2,109 | 2,076 | 354 | 343 | 9 | 8 |
| | H27 | | 3,103 | 3,026 | 3 | 120 | 116 | 457 | 429 | 2,130 | 2,099 | 386 | 376 | 7 | 6 |
| | H28 | | 3,178 | 3,105 | 8 | 122 | 119 | 470 | 450 | 2,184 | 2,152 | 380 | 372 | 14 | 12 |
| | H29 | | 3,178 | 3,105 | 8 | 122 | 119 | 470 | 450 | 2,184 | 2,152 | 380 | 372 | 14 | 12 |
| | H30 | | 3,121 | 3,054 | 7 | 123 | 118 | 471 | 443 | 2,117 | 2,097 | 391 | 387 | 12 | 9 |
| 公務執行妨害 | H25 | | 1 | | | | | | | | | 1 | | | |
| | H26 | | | | | | | | | | | | | | |
| | H27 | | | | | | | | | | | | | | |
| | H28 | | | | | | | | | | | | | | |
| | H29 | | | | | | | | | | | | | | |
| | H30 | | | | | | | | | | | | | | |
| 業務上失火 | H25 | | | | | | | | | | | | | | |
| | H26 | | 1 | 1 | | | | | | | | 1 | 1 | | |
| | H27 | | 1 | 1 | | | | | | 1 | 1 | | | | |
| | H28 | | | | | | | | | | | | | | |
| | H29 | | 1 | 1 | | 1 | 1 | | | | | | | | |
| | H30 | | | | | | | | | | | | | | |
| 重過失失火 | H25 | | 5 | 5 | | | | 3 | 3 | 2 | 2 | | | | |
| | H26 | | 2 | 2 | | | | 1 | 1 | 1 | 1 | | | | |
| | H27 | | 7 | 5 | | | | 4 | 3 | 1 | 1 | 2 | 1 | | |
| | H28 | | 4 | 4 | | | | 1 | 1 | 3 | 3 | | | | |
| | H29 | | 3 | 2 | | | | 1 | 1 | 2 | 1 | | | | |
| | H30 | | 6 | 5 | | | | 2 | 2 | 3 | 3 | 1 | | | |
| 業務上過失傷害 | H25 | | 2 | 2 | | | | | | 2 | 2 | | | | |
| | H26 | | 8 | 8 | | | | 1 | 1 | 6 | 6 | 1 | 1 | | |
| | H27 | | 8 | 8 | | | | 1 | 1 | 5 | 5 | 2 | 2 | | |
| | H28 | | 4 | 4 | | | | 1 | 1 | 2 | 2 | 1 | 1 | | |
| | H29 | | 7 | 7 | | 1 | 1 | | | 4 | 4 | 2 | 2 | | |
| | H30 | | 7 | 7 | | | | 1 | 1 | 4 | 4 | 2 | 2 | | |
| 業務上過失致死 | H25 | | 32 | 29 | | 2 | 2 | 4 | 4 | 26 | 23 | | | | |
| | H26 | | 25 | 22 | 1 | 3 | 1 | 6 | 6 | 14 | 14 | 1 | 1 | | |
| | H27 | | 26 | 26 | | 1 | 1 | 5 | 5 | 20 | 20 | | | | |
| | H28 | | 22 | 22 | | 1 | 1 | 6 | 6 | 13 | 13 | 2 | 2 | | |
| | H29 | | 16 | 16 | | 2 | 2 | 4 | 4 | 8 | 8 | 2 | 2 | | |
| | H30 | | 18 | 18 | | 2 | 2 | 5 | 5 | 10 | 10 | 1 | 1 | | |
| 重過失傷害 | H25 | | 5 | 5 | | | | | | 5 | 5 | | | | |
| | H26 | | 10 | 9 | | | | | | 9 | 9 | 1 | | | |
| | H27 | | 1 | 1 | | | | | | 1 | 1 | | | | |
| | H28 | | 6 | 6 | | | | | | 5 | 5 | 1 | 1 | | |
| | H29 | | 4 | 3 | | | | 2 | 1 | 2 | 2 | | | | |
| | H30 | | 4 | 3 | | | | 1 | | 2 | 2 | 1 | 1 | | |
| 重過失致死 | H25 | | 3 | 2 | | | | | | 3 | 2 | | | | |
| | H26 | | 7 | 7 | | | | 4 | 4 | 3 | 3 | | | | |
| | H27 | | 3 | 3 | | 2 | 2 | 1 | 1 | 2 | 2 | | | | |
| | H28 | | 6 | 5 | 1 | 1 | 1 | 2 | 2 | 2 | 2 | | | | |
| | H29 | | 7 | 5 | | 1 | 1 | 4 | 2 | 2 | 2 | | | | |
| | H30 | | 4 | 4 | | | | 1 | 1 | 2 | 2 | 1 | 1 | | |
| 過失運転致傷 | H25 | | 1,620 | 1,596 | | 16 | 16 | 132 | 128 | 1,144 | 1,132 | 323 | 315 | 5 | 5 |
| | H26 | | 1,630 | 1,610 | | 13 | 13 | 117 | 116 | 1,159 | 1,150 | 332 | 323 | 9 | 8 |
| | H27 | | 1,697 | 1,674 | | 18 | 18 | 115 | 112 | 1,190 | 1,178 | 368 | 361 | 6 | 5 |
| | H28 | | 1,740 | 1,719 | | 11 | 11 | 120 | 118 | 1,235 | 1,221 | 360 | 357 | 14 | 12 |
| | H29 | | 1,766 | 1,756 | | 17 | 17 | 139 | 138 | 1,238 | 1,236 | 367 | 360 | 5 | 5 |
| | H30 | | 1,779 | 1,765 | 1 | 13 | 13 | 121 | 119 | 1,263 | 1,258 | 372 | 369 | 9 | 6 |
| 過失運転致死 | H25 | | 1,484 | 1,389 | 6 | 117 | 111 | 365 | 333 | 972 | 927 | 23 | 17 | 1 | 1 |
| | H26 | | 1,387 | 1,332 | 5 | 115 | 112 | 332 | 310 | 917 | 893 | 18 | 17 | | |
| | H27 | | 1,358 | 1,306 | 3 | 99 | 95 | 330 | 306 | 911 | 892 | 14 | 12 | 1 | 1 |
| | H28 | | 1,396 | 1,345 | 7 | 109 | 106 | 340 | 322 | 924 | 906 | 16 | 11 | | |
| | H29 | | 1,262 | 1,206 | 5 | 105 | 99 | 317 | 290 | 822 | 807 | 13 | 10 | | |
| | H30 | | 1,300 | 1,249 | 6 | 108 | 103 | 339 | 314 | 831 | 816 | 13 | 13 | 3 | 3 |

| 区分 罪名区分 | 年 | 禁錮 総数 | | 3年を 超える | 3年 | 2年 以上 | | 1年 以上 | | 6月 以上 | | 6月 未満 | うち 執行 猶予 |
|------------|-----|----------------|----------------|------------|----|----------------|----------------|----------------|----------------|----------|---|----------|----------------|
| | | うち 執行 猶予 | うち 執行 猶予 | | | うち 執行 猶予 | うち 執行 猶予 | うち 執行 猶予 | うち 執行 猶予 | | | | |
| 道路交通法違反 | H25 | 1 | 1 | | | | | | | 1 | 1 | | |
| | H26 | | | | | | | | | | | | |
| | H27 | | | | | | | | | | | | |
| | H28 | | | | | | | | | | | | |
| | H29 | 1 | 1 | | | | | | | 1 | 1 | | |
| | H30 | | | | | | | | | | | | |
| その他特別法犯 | H25 | 1 | 1 | | | | | | | 1 | 1 | | |
| | H26 | | | | | | | | | | | | |
| | H27 | 2 | 2 | | | 1 | 1 | 1 | 1 | | | | |
| | H28 | | | | | | | | | | | | |
| | H29 | | | | | | | | | | | | |
| | H30 | 3 | 3 | | | 1 | 1 | 2 | 2 | | | | |

- (注) 1 最高裁判所事務総局の資料を基に法務省刑事局が作成した。
2 刑事通常第一審事件票による実人員である。
3 平成28年、平成29年及び平成30年について、刑の一部執行猶予が言い渡された人員はいない。
4 主文複数の場合及び併科刑がある場合には、刑法第10条の規定による重い方の刑のみを計上した。
5 「過失運転致傷」及び「過失運転致死」欄には、それぞれ平成25年法律86号による改正前の刑法第211条第2項の罪（自動車運転過失致死傷）を含む。

6-15 罪名別 略式命令請求事件の既済人員（H30）

| 罪名 | 全年齢 | 20歳以上 | 16歳未満 | 16歳 | 17歳 | 18歳 | 19歳 | 20歳 | 21歳 | 22歳 | 23歳 | 24歳 | 25歳 |
|--|---------|---------|-------|-----|-----|-------|-----|-----|-----|-----|-----|-----|-----|
| 総数 | 224,953 | 223,337 | - | 31 | | 1,585 | | 932 | 932 | 917 | 965 | 851 | 809 |
| 刑法犯総数 | 19,948 | 19,945 | - | - | - | - | 3 | 323 | 412 | 402 | 425 | 339 | 373 |
| 公務執行妨害 | 553 | 553 | - | - | - | - | - | 12 | 13 | 9 | 13 | 9 | 10 |
| 犯人蔵匿・証拠隠滅 | 214 | 214 | - | - | - | - | - | 8 | 9 | 9 | 10 | 5 | 12 |
| 失火 | 38 | 38 | - | - | - | - | - | - | - | - | - | - | - |
| 過失往來妨害 | 231 | 231 | - | - | - | - | - | - | 2 | - | 2 | 1 | 1 |
| 住居侵入 | 844 | 844 | - | - | - | - | - | 19 | 37 | 25 | 28 | 31 | 28 |
| 秘密侵害 | 2 | 2 | - | - | - | - | - | - | - | - | - | - | - |
| 通貨偽造 | 1 | 1 | - | - | - | - | - | - | - | - | - | - | - |
| 公文書偽造 | 43 | 43 | - | - | - | - | - | - | - | - | 1 | - | - |
| 私文書偽造 | 60 | 60 | - | - | - | - | - | - | 2 | 1 | 1 | 2 | - |
| 不正指令電磁的記録関係 | 15 | 15 | - | - | - | - | - | - | - | - | 2 | 1 | 1 |
| わいせつ・わいせつ文書頒布等 | 1,023 | 1,023 | - | - | - | - | - | 17 | 19 | 21 | 37 | 16 | 32 |
| 賭博・富くじ | 129 | 129 | - | - | - | - | - | - | 2 | - | 1 | 1 | 3 |
| 贈賄 | 10 | 10 | - | - | - | - | - | - | - | - | 1 | - | - |
| 傷害 | 4,312 | 4,312 | - | - | - | - | - | 118 | 131 | 118 | 137 | 104 | 103 |
| 暴行 | 3,743 | 3,742 | - | - | - | - | 1 | 42 | 75 | 91 | 71 | 55 | 64 |
| 過失傷害 | 533 | 533 | - | - | - | - | - | 6 | 15 | 11 | 7 | 4 | 13 |
| 脅迫 | 392 | 392 | - | - | - | - | - | 9 | 11 | 9 | 8 | 6 | 9 |
| 名誉毀損 | 181 | 181 | - | - | - | - | - | 2 | 1 | 2 | 3 | 6 | 1 |
| 信用毀損・業務妨害 | 131 | 131 | - | - | - | - | - | 2 | 4 | 1 | 3 | 2 | 5 |
| 窃盗 | 6,074 | 6,073 | - | - | - | - | 1 | 65 | 68 | 87 | 69 | 78 | 69 |
| 背任 | 5 | 5 | - | - | - | - | - | - | - | - | - | - | - |
| 横領 | 271 | 270 | - | - | - | - | 1 | - | 2 | 7 | 9 | 1 | 3 |
| 毀棄・隠匿 | 805 | 805 | - | - | - | - | - | 13 | 18 | 9 | 17 | 11 | 13 |
| 暴力行為等処罰に関する法律 | 328 | 328 | - | - | - | - | - | 7 | 3 | 2 | 5 | 6 | 6 |
| 組織的な犯罪の処罰及び犯罪収益の規制等に関する法律 | 10 | 10 | - | - | - | - | - | - | - | - | - | - | - |
| 特別法犯総数 (道路交通法等違反を除く。) | 22,845 | 22,842 | - | - | - | - | 3 | 381 | 520 | 515 | 540 | 512 | 436 |
| 刑事・警察関係 | 6,100 | 6,099 | - | - | - | - | 1 | 95 | 139 | 155 | 176 | 154 | 132 |
| 軽犯罪法 | 1,071 | 1,071 | - | - | - | - | - | 11 | 19 | 32 | 28 | 24 | 18 |
| 風俗営業等の規制及び業務の適正化等に関する法律 | 968 | 968 | - | - | - | - | - | 29 | 32 | 26 | 24 | 19 | 30 |
| 消防法 | 8 | 8 | - | - | - | - | - | - | - | - | - | - | - |
| 刑事訴訟法 | 2 | 2 | - | - | - | - | - | - | - | - | - | - | - |
| 古物営業法 | 15 | 15 | - | - | - | - | - | - | - | - | - | - | - |
| 火薬類取締法 | 15 | 15 | - | - | - | - | - | - | - | - | - | - | - |
| 銃砲刀剣類所持等取締法 | 773 | 773 | - | - | - | - | - | 11 | 10 | 11 | 16 | 15 | 7 |
| 高圧ガス保安法 | 96 | 96 | - | - | - | - | - | - | 1 | - | - | 1 | 1 |
| 銃器防犯法 | 69 | 69 | - | - | - | - | - | - | - | 3 | 1 | 1 | 4 |
| 酒に酔って公衆に迷惑をかける行為の防止等に関する法律 | 23 | 23 | - | - | - | - | - | - | - | 1 | - | - | - |
| 警備業法 | 4 | 4 | - | - | - | - | - | - | - | - | - | - | - |
| 国会議事堂等周辺地域及び外国公館等周辺地域の静穏の保持に関する法律 | 1 | 1 | - | - | - | - | - | - | - | - | - | - | - |
| 暴力団員による不当な行為の防止等に関する法律 | 2 | 2 | - | - | - | - | - | - | - | - | - | - | - |
| 児童買春、児童ポルノに係る行為等の規制及び処罰並びに児童の保護等に関する法律 | 1,834 | 1,833 | - | - | - | - | 1 | 31 | 53 | 54 | 73 | 74 | 52 |
| ストーカー行為等の規制等に関する法律 | 273 | 273 | - | - | - | - | - | 5 | 4 | 6 | 6 | 1 | 4 |
| 特殊開錠用具の所持の禁止等に関する法律 | 4 | 4 | - | - | - | - | - | - | - | - | - | - | - |
| インターネット異性紹介事業を利用して児童を誘引する行為の規制等に関する法律 | 25 | 25 | - | - | - | - | - | - | - | - | 1 | 1 | - |
| 探偵業の業務の適正化に関する法律 | 1 | 1 | - | - | - | - | - | - | - | - | - | - | - |
| 犯罪による収益の移転防止に関する法律 | 904 | 904 | - | - | - | - | - | 8 | 18 | 21 | 26 | 17 | 16 |
| 私事性的画像記録の提供等による被害の防止に関する法律 | 12 | 12 | - | - | - | - | - | - | 2 | 1 | 1 | 1 | - |
| その他特別法犯 | 16,745 | 16,743 | - | - | - | - | 2 | 286 | 381 | 360 | 364 | 358 | 304 |
| 自動車による過失致死傷等 | 42,358 | 42,329 | - | 1 | | 28 | | | | | | | |
| 道路交通法等違反 | 139,802 | 138,221 | - | 30 | | 1,551 | | | | | | | |

(注) 1 検察統計年報及び法務省調べによる。
 2 「自動車による過失致死傷等」は、自動車又は原動機付自転車による交通犯罪であって、その罪名が、刑法第211条に規定する「業務上過失傷害、業務上過失致死、重過失傷害、重過失致死」、平成25年法律第86号による改正前の刑法第211条第2項に規定する「自動車運転過失傷害、自動車運転過失致死」又は自動車の運転により人を死傷させる行為等の処罰に関する法律に規定する「過失運転致傷アルコール等影響発覚免脱、過失運転致死アルコール等影響発覚免脱、過失運転致傷、過失運転致死、無免許過失運転致傷アルコール等影響発覚免脱、無免許過失運転致死アルコール等影響発覚免脱、無免許過失運転致傷、無免許過失運転致死」に係るものをいう。
 3 「道路交通法等違反」は、道路交通法、自動車の保管場所の確保等に関する法律違反をいう。
 4 刑法犯の罪名区分は、検察統計年報「付録」の「罪名分類一覧表(その1)」による。
 5 該当の数字のない罪名については掲載を省略している。
 6 20歳から25歳までの年齢別の人員数は、自動車による過失致死傷等及び道路交通法等違反は含まない。

6-16 被疑事件の既済人員（H30）

| | 既済人員 総数 | 起 訴 | | 不 起 訴 | | 中止 | 他の検察 庁に送致 | 家庭裁判 所に送致 |
|------|------------|--------|------------|---------|------------|-----|--------------|--------------|
| | | 公判請求 | 略式命令 請求 | 起訴猶予 | その他 不起訴 | | | |
| 総数 | 353,118 | 70,863 | 42,793 | 114,014 | 45,248 | 446 | 48,616 | 31,138 |
| 刑法犯 | 238,549 | 48,205 | 19,948 | 78,685 | 36,696 | 325 | 26,391 | 28,299 |
| 特別法犯 | 114,569 | 22,658 | 22,845 | 35,329 | 8,552 | 121 | 22,225 | 2,839 |

※1 検察統計年報による。

※2 本表は、自動車による過失致死傷等及び道路交通法等違反は含まない。